

料金後納  
ゆうメール

# マイ MYセンター通信

## 2023年8月号



(一社) 全国中小企業勤労者福祉サービスセンター加盟

一般財団法人 守山野洲勤労福祉サービスセンター

守山野洲勤労福祉サービスセンター 検索 <https://mywwsc.net/>

事業所数 522  
会員数 3,436  
(8月1日現在)

受付時間: 9:00~17:30  
(毎週水曜日 9:00~18:30)

8月の土曜日 窓口開所日

8月19日(土)  
9:00~16:00



❖2023年度 共済金申請に該当される方は下記のとおりです❖

就学祝金 2016年4月2日~2017年4月1日生まれの子をもつ会員

還暦祝金 1963年4月1日~1964年3月31日に生まれた会員

高齢者特別給付金 1953年4月1日~1954年3月31日に生まれた会員

\*事由が発生してから申請願います。

\*「共済金給付申請書」(第10号様式)、「共済事由証明書」(第11号様式)に添付書類を添えて申請してください。

### ❖加入推進キャンペーン期間(9月まで)❖

※キャンペーン期間につき、紹介者の方に

入会人数に応じて商品券を進呈!!

《キャンペーン期間中の特典(ご加入の場合)》

●1~10人:2,000円分の商品券 ●11~30人:10,000円分の商品券 ●31人以上:20,000円分の商品券

★期間中、新規入会事業所様は、入会金(500円/人)が無料!

### ★新規入会事業所紹介★

#### ◆Boulangerie BECK◆

●守山市水保町 1255-57

●TEL:(077)532-9902 ●事業内容:パン製造販売



ご案内

毎月発行の会報誌「MYセンター通信」に「40周年記念」として、事業並びにチケット等を特別価格にて斡旋しています!



### ~40周年記念品の進呈について~

会報誌「MYセンター通信 2023-9月号」に『家庭常備薬等の斡旋申込書』を同封いたします。

申込書に「40周年記念品」を掲載いたします。

●対象:2023年9月1日在籍の会員様全員(今月25日(8/25)までにご入会手続きが必要です。)

※記念品の内容につきましては、当センターHPのスライドバナー

または、会報誌「MYセンター通信 2023-号外」をご確認ください。



### ◆◆事務局から夏季休業等のお知らせ◆◆

■下記の期間、窓口をお休みさせていただきます。チケット等お求めの方は、お早めにお越しください。

サービスセンター事務局:8月11日(金祝)~8月15日(火)/野洲市商工会:8月11日(月祝)~8月16日(水)

8月分の「会員異動報告」・「共済金給付申請」・「健康診断等受診料助成申請」は、8月25日(金)締切です。

※会報誌「MYセンター通信 9月号」は、9月8日(金)発送予定です。



受付

〒524-0021 守山市吉身三丁目 11番 43号 守山商工会議所1F

◆サービスセンター事務局 TEL077-581-2408・090-4306-4108 FAX 077-583-0135

E-mail:entry@mywwsc.net(※変更しております。)

◆野洲市商工会(野洲市北部合同庁舎内)TEL077-589-4880 FAX 077-589-5380



## ❖ 共済金給付事業のご案内 ❖

令和5年4月事由発生分から一部改正があります。(※印が、変更になっております。)

※退職選別金を退会選別金に改正します。\*加入期間による給付金は同様です。

令和5年4月1日施行

区 分		共 済 事 由		共済金額	必 要 書 類
祝金	結 婚	会員の法律上の婚姻		10,000 円	婚姻届受理証明書(写)、戸籍謄(抄)本(写)等で婚姻が確認できるもの
	出 産	会員の子の出生		10,000 円	医師又は助産師の出生証明書(写)、母子手帳の出生届済証明(写)等で出生が確認できるもの
	就 学	会員の子の小学校入学		10,000 円	就学通知書(写)、在学証明書(写)等で就学が確認できるもの
	還 暦	会員の還暦(満60歳)		10,000 円	運転免許証(写)、健康保険証(写)等で生年月日が確認できるもの
	銀 婚	会員の結婚25年(会員期間2年以上)		10,000 円	戸籍謄(抄)本(写)等で婚姻期間が確認できるもの
	金 婚	会員の結婚50年(会員期間2年以上)		10,000 円	
高年齢者特別給付金		会員が満70歳(会員期間2年以上)		10,000 円	運転免許証(写)、健康保険証(写)等で生年月日が確認できるもの
傷 病 見舞金	休 業	14日以上 30日未満	同一傷病で連続して休業した場合	10,000 円	診断書(写)等で休業期間・傷病名が確認できるもの
		30日以上	〃	20,000 円	
死 亡 弔慰金	会 員	71歳未満	会員の死亡	100,000 円	死亡診断書(写)、戸(除)籍謄(抄)本(写)等で死亡が確認できるもの
		71歳以上	〃	30,000 円	
	配 偶 者	会員の配偶者の死亡	30,000 円		
	子	会員と生計を一にしている子の死亡	20,000 円		
	親	会員の実父母・養父母または同居の義父母の死亡	10,000 円		
※ 退 会 餞 別 金		※ 会 員 期 間 3 年 以 上 の 会 員 の 退 会	会員期間 3年以上～5年未満	5,000 円	事業主が発行する共済事由証明書 (第11号様式)
			会員期間 5年以上～10年未満	10,000 円	
			会員期間 10年以上～15年未満	20,000 円	
			会員期間 15年以上～20年未満	30,000 円	
			会員期間 20年以上	50,000 円	

◆申請資格: 会員となって**1年経過後**とします。

(会員となってからの事由発生に限り申請いただけます。)

◆申請期間: **事由発生日から3年以内**となります。

◆申請方法: 共済金給付申請書(第10号様式)と共済事由証明書(第11号様式)に必要書類を必ず添付して申請してください。

◆申請場所: 事務局または野洲市商工会

◆締 切 日: 『共済金給付申請』及び『会員異動報告』は、原則、毎月25日が締切ですが、変更になる場合があります。HPまたは会報誌をご確認ください。今月の締切は、**8月25日(金)**となります。

◆支 払 日: 翌月15日頃にお支払いさせていただきます。\*支払日は、給付決定通知書をご確認ください。(共済金の給付は、会費振替口座へお振込みさせていただきます。)



### 《会員異動報告書》について

■締切日(8/25)を過ぎますと、入会は**10月1日**から、退会は**9月末**となり**9月分の会費が発生**します。

**8月中(8月末日まで)**の退会がある場合は、**8月25日(金)までに報告**をお願いします。

■申請: 入会=会員異動報告書(第9号様式)と会員カード(第4号様式)に入会金(500円/人)を添えて提出してください。

退会=会員異動報告書(第9号様式)に会員証を添付して提出してください。会員証を紛失された場合は、**会員証紛失届(第17号様式)**の提出をお願いします。

\*結婚等で氏名変更や住所変更があった場合は、速やかに**変更報告書(第13号様式)**のご提出をお願いします。

40周年記念につき、  
当選者を拡充！！

**40周年記念◆サマープレゼント◆ 60名様に当たる！！**

- 【賞品】①JCB商品券(1,000円分) 15名様 ②図書カード(1,000円分) 15名様  
③KOMECA(コメダ珈琲店プリペイドカード1,000円分) 10名様  
④シネマチケット(1,800円分) 5名 ⑤マックカード(1,000円分) 15名

【応募方法】下記にご記入のうえ、FAX(077-583-0135)または、メール([entry@mywwsc.net](mailto:entry@mywwsc.net))のどちらかにてお申込みください。

- ①賞品 ②会員番号 ③事業所名 ④会員氏名 ⑤連絡先(TEL) ⑥郵便番号  
⑦住所 ⑧ご意見等

※①～⑦に記入漏れがあった場合は、対象外とさせていただきます。  
(当選者の方へ、レターパックにて郵送の為、必ずご記入願います。)

【応募締切】8月25日(金)\*厳守

※当選は、賞品の発送をもってかえさせていただきます。



(このまま FAX してください) Email:[entry@mywwsc.net](mailto:entry@mywwsc.net)/ FAX077-583-0135・TEL077-581-2408

『サマープレゼント』応募用紙

①賞品(番号)			
②会員番号	—	③事業所名	
④会員氏名		⑤連絡先(TEL)	
⑥郵便番号		⑦住所	
《ご意見・ご要望等》			

**◆「水生植物公園みずの森」入園券  
/「水生植物公園みずの森」・「琵琶湖博物館」共通券◆**

販売

- 有効期限:有効期限はありません。 ■利用資格:会員・登録の家族 ■窓口:サービスセンター事務局  
■利用料金:小中学生または、県内在住の65歳以上の方は、入場無料。■取扱方法:現金と引換(キャンセル・交換不可)  
※滋賀県立琵琶湖博物館の企画展は、別途料金が必要です。また、滋賀県在住の65歳以上の方は、減免となりますので、ご住所、年齢の確認できるものをご持参ください。

(水生植物公園みずの森について、65歳以上は一般料金が150円です。)

券種	区分	一般料金	会員料金
水生植物公園みずの森入園券	大人	300円	150円
	高大生	250円	120円
水生植物公園みずの森・ 琵琶湖博物館(常設展)共通券	大人	890円	500円
	高大生	560円	400円



水生植物公園  
みずの森

『牧野富太郎と水生植物』  
開催期間:6月1日(木)～10月1日(日)  
\*ロータス館企画展示室

牧野富太郎と水生植物 ～ムジナモの発見～ を開催します。  
水生植物のエリアでは、博士が日本で初めて発見したムジナモの他、ガシヤモクやタヌキモなど貴重な植物を含む計10種の水草を展示。博士との関わりを読み解きながら、じっくりとご鑑賞いただけます。  
ムジナモは食虫植物。捕虫葉を探してみてください♪  
また、日本の植物学の父と言われる牧野博士の功績をパネル展示にてわかりやすくご紹介。博士の緻密な植物画には目を見張るものがありますよ。

**牧野富太郎と水生植物**  
～ムジナモの発見～  
2023/6/1(木)～30(金)  
9:00～17:00 ※最終日は15:00まで

主催 水生植物公園みずの森  
会場 東海市立水生植物公園みずの森 ロータス館企画展示室  
展示 牧野富太郎に用いた水草10点と関連パネルの展示

取寄  
販売宝塚歌劇  
雪組公演

## Happy “NEW” Musical 『ボイルド・ドイル・オンザ・トイル・トレイル』 —Boiled Doyle on the Toil Trail—

「名探偵シャーロック・ホームズ」をこの世に生み出したことで、世界的な名声を手にした英国の作家サー・アーサー・コナン・ドイル。しかし、彼自身は、シャーロック・ホームズを恨んでいた……!? ユニークなエピソードに満ちたコナン・ドイルの半生を、「ある日、自らの筆によって生み出した“架空の存在にすぎない筈の”シャーロック・ホームズがドイルの前に姿を現したら……？」という奇想天外な発想で描く物語。

自らの分身であるシャーロック・ホームズとの対峙、また自分と最も近い他人である妻ルイーザとの対話を通して「自分らしくあるとはどういう事か。自分らしく生きるとは？」というテーマに迫る「新たなるミュージカル(Happy “NEW” Musical)”の誕生にご期待ください!

## Winter Spectacular 『FROZEN HOLIDAY(フローズン・ホリデイ)』 —Snow Troupe 100th Anniversary—

100周年を迎える秘境のホテル“FROZEN HOTEL(フローズン・ホテル)”に、素敵な冬の休日を過ごそうと世界中から宿泊客が集まってくる。このホテルには 100 年に一度花を咲かせるという“雪の花”があり、その開花を見た恋人たちは、永遠に結ばれるという。

スペクタキュラー・シリーズ第6弾は、クリスマス・イヴから、ニュー・イヤーにかけての沢山のときめきが詰まった「冬の休暇」をテーマに、ホテルでの楽しいひと時を描く、ストーリー仕立てのラグジュアリーな雰囲気のリヴュー作品です。

雪組 100 周年を祝福する場面を盛り込みながら、最高に幸せな瞬間をお届け致します。

《主 演》彩風咲奈、夢白あや

◆日 時: **11月18日(土) 11:00 開演**

◆会 場: 宝塚大劇場

◆利用資格: 会員と登録の家族(1 会員 2 枚まで)

◆幹旋枚数: 10 枚 **※抽選**

◆幹旋価格: S 席 8,800 円 (一般価格)

**会員 6,600 円・家族 7,600 円**

◆窓 口: サービスセンター事務局 **※野洲市商工会での受付はできません。**

◆申込締切日: **8月30日(水)**

※確定後のキャンセルはお断りします。

※チケットは、後日料金と引き換えにお渡しします。

◆申込方法: 下記の申込書に必要事項をご記入のうえ、サービスセンター事務局 FAX(077-583-0135) または、メール(下記の内容記載) (entry@mywwsc.net)にてお申込みください。

FAXにてお申込みされた方は、必ず事務局へ確認をお願いします。

**当選者のみ、締切後 2~3 日以内にご連絡いたします。**

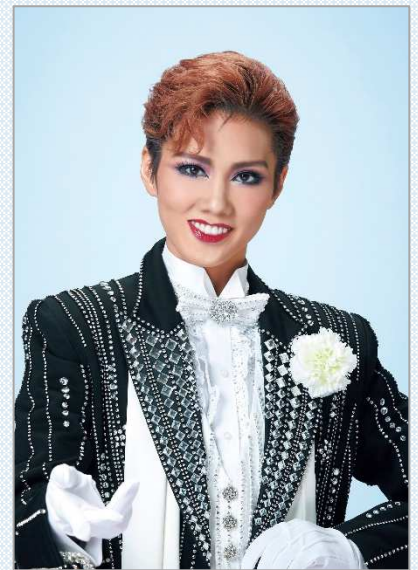

©宝塚歌劇団

※写真は公演内容とは異なります。

(切らずにこのまま FAX してください。)FAX077-583-0135・TEL077-581-2408・Email:[entry@mywwsc.net](mailto:entry@mywwsc.net)

### 『11/18(土)宝塚歌劇雪組公演』申込書※会員・家族のどちらかに○印をつけてください。

会員番号	—		事業所名	
会員氏名			連絡のつく 電話番号	
利用者氏名	①		会員・家族	円
	②		会員・家族	円
合 計			名	円

# 40周年記念 Cocochii Series 「パフ3点セット」・「アイマスク」 斡旋販売

あなたにも天使のギフトをお届けします！

Cocochii シリーズのパフはマシュマロのような肌触りの良さを実現し、肌に負担をかけず繰り返しご使用できます。また、「アイマスク”天使の子守唄”」は遮光性に優れ、たったの5gという驚異の軽さと紫外線99.9%カットにより着用時のストレスフリーを実現しました。日中のお昼寝にもぜひご利用ください。また、プレゼントにもご利用ください。

■申込方法:①下記の申込書に必要事項をご記入のうえ、店舗へ直接お申込みください。

FAX(077-598-5540)またはメール([info@ac-chemical.co.jp](mailto:info@ac-chemical.co.jp))に添付してください。

②商品は、直接ご自宅へ配達されます。同封の請求書にてお振込をお願いします。

※振込手数料は、各自ご負担ください。

■取扱業者:株式会社エー・シーケミカル(守山市播磨田町 38-2/TEL077-598-5580)\*サービスセンター会員事業所

■窓口:サービスセンター事務局 ※野洲市商工会での受付はできません。

■申込資格:会員限定 ※1 会員 10 個まで。(内、パフ3点セットは、2 個/人まで。)

商品の内容は、QRコードからご確認ください。👉



■申込締切:8月30日(水)\*厳守

■その他:申込締切後のキャンセル・変更不可。

■商品内容・斡旋価格:税込み ※配送料は、当センターにて負担。

40周年記念として特別価格にて販売します！

	商 品	一般価格	会員価格
1	あぶらとりパフ・リバーシブルパフ・ゆびパフ(3点セット) *2 個/人まで 30 個限定(先着順) *巾着サービス ※カラーは、選択不可	1,500 円	600 円
2	アイマスク(3 色から選択できます)	880 円	500 円

見本

1



(右記のパフが各1つずつ入っています)



あぶらとりパフ

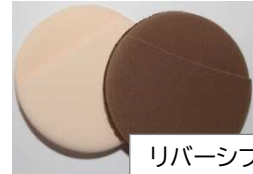

リバーシブルパフ

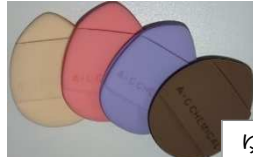

ゆびパフ

2



見本



(このまま FAX してください) (株)エー・シーケミカル FAX077-598-5540/Email:[info@ac-chemical.co.jp](mailto:info@ac-chemical.co.jp)

## 『Cocochii Series「パフ3点セット」・「アイマスク」申込書

会員番号	—	事業所名	
会員氏名	ご住所		
	TEL		

ご希望の商品に個数、金額をご記入ください。 ※振込手数料は、各自ご負担ください。

	商品内容	会員料金	個 数	金 額
1	あぶらとりパフ・リバーシブルパフ・ゆびパフ(3点セット)2 個/人まで *30 個限定(先着順) *巾着サービス※カラーは、選択不可	600 円	個	円
2	アイマスク(3 色から選択できます)	500 円	① ブラック	個 円
			② ブラウン	個 円
			③ ブルー	個 円
合 計			個	円

## 第7回 滋賀県勤労者互助会連合会共同事業

## 『信楽窯元散策 ～日本六古窯～』のご案内



滋賀県勤労者互助会連合会では、平成28年度より県下の10互助会・サービスセンター合同でウォーキング事業を実施しています。今年度は、日本遺産に登録された「日本六古窯」のひとつ信楽のまちを訪ねます。まちなかには窯元や登り窯の遺構など、陶器産業のまちならではの風景をご覧いただくことができます。また、朝ドラ「スカーレット」の舞台として撮影が行われた散策路などをご覧いただき、信楽に流れる時間を感じ楽しんでいただけます。

当日は、信楽伝統産業会館前に集合し、連続テレビ小説「スカーレット」の舞台セットが移築された旧信楽伝統産業会館をご覧いただき、その後、新宮神社から「ろくろ坂」を散策し Ogama を見学、続いて「窯場坂」を下り今でも火鉢を製造している山文製陶所、明治時代の師範学校の講堂を移築した谷寛窯、信楽透器などを制作・販売する卯山窯など老舗の窯元を訪ねます。ここは「スカーレット」のメインロケ地でもあります。その後、宗陶苑を訪ね江戸時代に築窯された現役では日本最大規模を有する登り窯を見学します。その後「陶美通り」を散策し最後に信楽陶芸村を見学したのち「すえのべ料理 魚仙」で昼食をとります。

連合会からの補助もあり、大変お得にご参加いただけます。多くの会員の皆様・ご家族のお申込みを心からお待ちしています。



## ■ 行 程

集合【9:30 信楽伝統産業会館前】→ 旧信楽伝統産業会館(270m)→ Ogama(750m)  
→ 山文製陶所・谷寛窯・卯山窯(160m)→ 宗陶苑(750m)→ 信楽陶芸村(1,100m)  
【11:40 着】→ 【12:00 魚仙・昼食】→ 適宜解散

## ■ 日 時 令和5年11月19日(日) 9:30～13:00(予定)

小雨決行(降雨が予想される場合は雨具をご持参ください。)

## ■ 集 合 信楽伝統産業会館前 9時30分集合

※自家用車の場合:信楽地域市民センター駐車場を利用いただけます。

## ■ 昼 食 すえのべ料理 魚仙「季節の点心」

〒529-1851 甲賀市信楽町長野 1334-2 電話:0748-82-0049

## ■ 参加資格 会員・登録の家族(小学生以上)

## ■ 参加費 会員2,000円・家族3,000円 ※1会員につき会員、家族合わせて4名まで

※昼食代、ガイド料、保険料を含みます。

※11月14日(火)以降のキャンセルはキャンセル料が発生します。

## ■ 定 員 連合会全体で50名(定員超過の場合は抽選となります。)

## ■ 申込締切 令和5年9月27日(水)\*厳守

■ 申込方法 下記の申込書に必要事項をご記入のうえ、メール([entry@mywwsc.net](mailto:entry@mywwsc.net))またはFAX(077-5830135)にてお申込みください。FAXにてお申込みの場合は、ご連絡ください。

(信楽焼 たぬき)



(信楽焼 登り窯)

(このまま切らずに FAX してください。)Email:[entry@mywwsc.net](mailto:entry@mywwsc.net)/ FAX077-583-0135・TEL077-581-2408

## 滋賀県勤労者互助会共同事業『信楽窯元散策 ～日本六古窯～』申込書

会員番号	—			事業所名	
会員氏名(代表者名)				携帯番号(必須)	
	参加者氏名	会員	家族	小学生	金額
①					
②					
③					
④					



# こんにちは、母さん

販売

## 【作品概要】

山田洋次×吉永小百合×大泉洋が贈る「母と息子」の新たな出発の物語です。大会社の人事部長として日々神経をすり減らし、家では妻との離婚問題、大学生になった娘・舞(永野芽郁)との関係に頭を悩ませる神崎昭夫(大泉洋)は、久しぶりに母・福江(吉永小百合)が暮らす東京下町の実家を訪れる。「こんにちは、母さん」

しかし、迎えてくれた母の様子が、どうもおかしい…。割烹着を着ていたはずの母親が、艶やかなファッションに身を包み、イキイキと生活している。おまけに恋愛までしているようだ！  
久々の実家にも自分の居場所がなく、戸惑う昭夫だったが、お節介がすぎるほどに温かい下町の住民や、これまでとは違う“母”と新たに出会い、次第に見失っていたことに気付かされてゆく。



©2023「こんにちは、母さん」製作委員会

●監督:山田洋次 ●脚本:山田洋次、朝原雄三 ●原作:永井愛

出演:吉永小百合、大泉洋、永野芽郁、寺尾聰、宮藤官九郎、田中泯、YOU、枝元萌

■上映開始日:令和5年9月1日(金)全国ロードショー

■幹旋期間:ご案内～9月15日(金) ■鑑賞券の使用期限:令和5年12月末まで

■利用資格:会員・登録の家族

■幹旋料金:ムビチケ 1,000円/枚 (通常窓口料金2,000円・通常前売料金1,500円)  
※劇場によって窓口料金が違います。

■幹旋枚数:50枚 ※先着順(売り切れ次第終了) ※1会員3枚まで

■窓口:サービスセンター事務局・野洲市商工会

<「こんにちは、母さん」公式 HP>

<https://movies.shochiku.co.jp/konnichiha-kasan/>

(ムビチケにつき、上映館等はこちらからご確認ください。)

## 会員証提示

## ◆ダイヤモンド滋賀(甲賀温泉やっぽんぽんの湯/屋内プール)◆

■利用資格:会員および同伴者4名まで ■利用期間:通年

※営業時間等の詳細は、公式HPからご確認ください。

<https://www.diamond-s.co.jp/yappon/concept/>

### 「甲賀温泉やっぽんぽんの湯」



	平日	土日祝	
時間	12:00～22:00	11:00～15:00	15:00～22:00
大人 (中学生以上)	1,400円⇒ <b>1,000円</b>	1,700円⇒ <b>1,300円</b>	1,900円⇒ <b>1,600円</b>
子ども(3歳～小学生)	500円		
幼児(3歳未満)	無料		

### 「屋内プール」

大人	3,000円⇒ <b>2,000円</b>
小学生	2,000円⇒ <b>1,000円</b>



※3名様以上のお申込みは、前後などお席が離れる場合があります。  
 ※特別価格での販売のため、お席はお選びいただけません。

取寄  
販売

## 錦秋喜劇特別公演

錦秋の京都を賑やかす。笑いと涙の上方喜劇公演。

なかなか実現しない多様なジャンルの俳優が集結いたします！

- ❖出演者：藤山直美、田村亮、中村扇雀、中村鴈治郎
- ❖演目：① 祇園小唄 ② 大阪ざらい物語
- ❖日程：【午前の部】11:00 開演：2023年10月5日(木)・29日(日)  
 【午後の部】16:00 開演：2023年10月21日(土)・28日(土)  
 ・一等席 各日 8枚ずつ 32枚  
 ・三等席 各日 8枚ずつ 32枚 **\*先着順**
- ❖幹旋価格：**会員・家族同額 一等席 9,500円/人(通常 13,000円/人)**  
**三等席 3,000円/人(通常 4,000円/人)**  
**【1会員につき3名まで可】**



- ❖会場：南座(東山区四條大橋東詰)
- ❖申込窓口：サービスセンター事務局 ※野州市商工会での受付はできません。
- ❖申込締切：**8月23日(水)\*厳守**
- ❖申込方法：下記の申込書にご記入のうえ、メール(下記内容を記載または添付)([entry@mywwsc.net](mailto:entry@mywwsc.net))または、FAX(077-583-0135)にてお申込みください。
- ❖その他：申込後のキャンセルはできません。チケットは、**9月中旬に納品予定**です。チケットは、代金と引換です。**\*連絡先は、日中連絡のつく電話番号をご記入ください。**

(切らずにこのまま FAX してください) FAX077-583-0135・TEL077-581-2408  
 Email:[entry@mywwsc.net](mailto:entry@mywwsc.net)

### 『錦秋喜劇特別公演』申込書

会員番号	—		会員氏名		
事業所名			TEL(携帯)		
利用者氏名	会員	家族	金額	※ご希望の日程に○印をご記入ください。	
①			円	<input type="checkbox"/>	10月5日(木)11:00
②			円	<input type="checkbox"/>	10月29日(日)11:00
③			円	<input type="checkbox"/>	10月21日(土)16:00
合計(人数・金額をご記入ください。)	名	名	円	<input type="checkbox"/>	10月28日(土)16:00

### ◆伊賀の里モクモク手づくりファーム「野天もくもくの湯」◆

取寄・販売

- 利用資格：会員・登録の家族
- 利用期間：通年(有効期限はありません)
- 窓口：サービスセンター事務局
- 取扱方法：取寄せです。お早めにお申込みください。

現金と引換 ※キャンセル・交換不可

\*バスタオル貸し出し 1枚 110円(税込)

\*フェイスタオル貸し出し 1枚 90円(税込)

※臨時定休日・メンテナンスのためお休みさせていただく場合は、モクモクウェブサイトにてご案内いたします。  
<http://www.moku-moku.com/farm/onsen.html>

区分	一般価格	会員価格
大人(中学生以上)	750円	600円
小人(3歳以上)	430円	300円

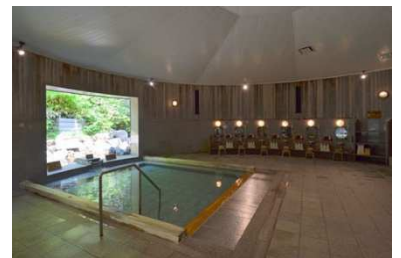





# 40周年記念 第31回 理事長杯ゴルフ大会

**40周年記念！  
特別料金にてご参加いただけます！**

40周年記念大会であり18ホールの集計をもって成績とし、表彰式を行います。  
多くの賞品をご用意しております。ぜひ、ご参加ください！



- ❖日時 10月26日(木)AM 9:00 スタート(OUT・IN 同時スタート)
- ❖コース 近江カントリー倶楽部 湖南省菩提寺[TEL0748-74-0121]
- ❖募集人員 16組 64名
- ❖参加費 **会員・家族 8,500円(税込) うちクラブメンバー 7,000円**  
**会員外11,500円(税込) うちクラブメンバー10,000円**

**※キャディフィ(3,850円/人)を含んでおりません。ご希望の場合は、各自ご負担ください。**

\*なお、当日の参加費の支払いについては、現金のみとなります。クレジットカードでの支払い  
また、サービス券等のご利用が出来ませんので、ご了承ください。

※参加費には、プレー費、乗用カート費、昼食費、賞品代、コース売店で午前と午後のそれぞれに  
1ソフトドリンク代含む。ハウス、売店の買い物および昼食時の飲み物は各自ご精算ください。

- ❖競技 18ホールストロークプレイ(ダブル・ペリア方式)
- ❖賞品 優勝～10位、飛び賞、BB賞、当日賞、BG賞、NP賞、DC賞、その他特別賞、参加賞
- ❖申込受付 原則として1組(4名)でお申込みください。(1、2名でも受付致します。)
- ❖窓口 サービスセンター事務局 (TEL077-581-2408/FAX077-583-0135)

**※野洲市商工会での受付は、出来ません。**



- ❖申込締切 **9月15日(金)**
- ❖その他 当日の組合せ表は、後日、各チームの代表者の方に送付いたします。

— — — — — <切り取らずこのままファックスしてください。FAX077-583-0135> — — — — —

## 第31回 理事長杯 ゴルフ大会参加申込書(令和5年度)

チーム代表者氏名 \_\_\_\_\_ 住所 \_\_\_\_\_

必ず記入してください。【 TEL \_\_\_\_\_ ・ FAX \_\_\_\_\_ 】



※キャディ付き(3,850円/人)をご希望の場合は、○印をご記入ください。⇒					キャディ付きを希望する
No.	事業所名	氏名(フリガナ)	生年月日	性別	センター会員家族・センター会員外・クラブメンバー (該当するところに○印)
1			S H . .	男・女	会員家族 ・ 会員外 クラブメンバー-(近江cc・名神竜王cc)
2			S H . .	男・女	会員家族 ・ 会員外 クラブメンバー-(近江cc・名神竜王cc)
3			S H . .	男・女	会員家族 ・ 会員外 クラブメンバー-(近江cc・名神竜王cc)
4			S H . .	男・女	会員家族 ・ 会員外 クラブメンバー-(近江cc・名神竜王cc)

**※名神竜王ccの会員の方は、メンバー料金となりますので、事前に名神竜王ccへ「近江ccでゴルフコンパに参加する旨」のご連絡をお願い致します。**



# 40周年記念 ボウリング大会

■日 時: 2023年9月22日(金)18:15 集合・受付・18:45 スタート  
〔時間厳守をお願いします〕

■場 所: エースレーン守山(ACT守山3番館2F)  
〔守山市播磨田町 231-4 / TEL077-514-2455〕

■参加資格: 会員と登録の家族(中学生以上)および会員外

■参加人員: 12チーム(60名)※1チーム原則5名編成  
※1チーム5名編成となりますが、人数に満たない場合は、事務局までご連絡ください。

※最少催行人員は、3事業所15名以上とする。また、1事業所15名以内とする。

■参加費: **会員・家族:1,000円 ・ 会員外:1,500円**  
(2ゲーム代、貸靴代、パン、飲み物代等含む)

※現在、パーティープランは、実施されていません。

**サービスセンターにて、パンとお茶をご準備いたします。**

(ブーランジェリーコフレさんのパンです。)\*当センター会員事業所

■ゲーム方法: ゲームは2ゲームとします。ゲーム終了後、その場で表彰式を行います。  
賞品は、個人・団体それぞれ(1~3位)、BB賞、等外をご準備しています。

ハンディー対象は、女子・シニア(65歳以上)の方は、1ゲームに+10点  
(女子でシニアの方は、1ゲームにつき+20点)

※個人の優勝者は、会員に限ります。

※レーンは、申込順に指定させていただきます。

■申込締切: **2023年8月30日(水)**(※但し、定員になり次第締め切ります。)

■申込方法: 下記の申込書に記入のうえ、メール(下記内容を記載)(entry@mywwsc.net)に添付または、FAX(077-583-0135)にてお申込みください。FAXの場合は、必ず申込確認の連絡をお願いします。

※参加費は、当日ご持参ください。(お釣りのないように、ご協力をお願いします。)

※申込締切以降のキャンセルは、原則できません。

■その他: 当日の緊急連絡先 Tel090-4306-4108(サービスセンター事務局携帯)

※申込以外の方の参加は、出来ません。

40周年記念!  
特別料金にてご参加いただけます!



(写真は、イメージです。)



(このまま FAX してください。)FAX077-583-0135 / TEL077-581-2408  
/ Email: entry@mywwsc.net

## ボウリング大会参加申込書

申込日 年 月 日

事業所名 \_\_\_\_\_

	会員番号	(フリガナ) 参加者氏名	会員・家族・会員外 (該当に○をして下さい)	男・女	年齢 (必ず記入すること)	連絡先(携帯)
1	—		会員・家族・会員外	男・女	歳	
2	—		会員・家族・会員外	男・女	歳	
3	—		会員・家族・会員外	男・女	歳	
4	—		会員・家族・会員外	男・女	歳	
5	—		会員・家族・会員外	男・女	歳	

販売

◆ひらかたパーク◆

\*状況により、営業時間の変更や臨時休園になる可能性があります。

■利用期間:2023年7月15日(土)~9月3日(日)

(入園券:2023年7月1日(土)~2024年3月31日(日))

■利用資格:会員・登録の家族

■窓口:サービスセンター事務局・野洲市商工会

■利用方法:現金と引換

【プール(ザ・ブーン入場券)】

※プールのご利用には、アソビュー!での事前のご予約(無料)が必要です。

券種	一般料金	会員料金
大人(中学生以上)	2,800円	2,100円
2歳から小学生	1,600円	1,100円



■利用方法:「プール入場券付入園券」の券面にアソビュー!ご予約サイトへ移行できるQRコードを印刷しておりますので、そちらを読み取り、お日にち指定でのご予約をお願いいたします。

ご利用当日は、発行されたQRコードとチケット原券をご持参いただいでのご利用となります。

(QRコードとチケット原券は必須となりますので、どちらかでもお忘れになった場合はご利用いただけません。)

\*購入後のチケットの払い戻し・交換はできません。

\*営業時間につきましては、ひらかたパークホームページをご覧ください。<http://www.hirakatapark.co.jp>

◆芝政ワールド◆

販売

■利用資格:会員・登録の家族

■利用期間:11月30日まで

■窓口:サービスセンター事務局・野洲市商工会

■申込方法:現金と引換 ※キャンセル・交換不可

区分	春季・秋季		夏季	
	一般料金	会員料金	一般料金	会員料金
おとな(中学生以上)	3,900円	3,400円	4,200円	3,700円
こども(3歳~小学生)	2,800円	2,500円	3,000円	2,700円
シニア(65歳以上)	2,800円	2,600円	3,000円	2,800円



\*秋季(2023.9/25~11/30)/夏季(2023.7/1~9/24)

◆令和5度 観光果樹園利用補助券◆

補助券

補助額: 大人 500円・小人 400円・幼児 300円

■幹旋締切日:11月30日(木)まで ■利用資格:会員・登録の家族 ■窓口:事務局・野洲市商工会

■利用方法:利用される果樹園の窓口にて「補助券」を提出して、入場料をお支払いください。

※天候により開園時期が多少変更になることがありますので、事前に各園にお問い合わせください。



果樹園名	樹種	開園期間	開園時間	補助券利用時の入園料	
① 今荘観光ぶどう園 (〒526-0233) 長浜市今荘町1418 TEL 0749-74-1322	ぶどう	8月16日~ 9月20日頃	9:00~17:00 (受付は16:00まで)	大人(中学生以上)	800円
				小人(小学生)	600円
② マキノピックランド (〒520-1834) 高島市マキノ町寺久保835-1 TEL 0740-27-1811	ブルベリー	8月末まで	9:00~16:00	大人(中学生以上)	800円
				小人(小学生)	500円
				幼児(3歳以上)	200円
	ぶどう (品種) ・ヒムロッド	8月中旬まで		大人(中学生以上)	800円
				小人(小学生)	500円
				幼児(3歳以上)	200円
	ぶどう (品種) ・ヒムロッド以外	8月中旬~ 9月中旬		大人(中学生以上)	1,300円
				小人(小学生)	900円
				幼児(3歳以上)	600円
	くり	9月中旬~ 10月中旬		大人(中学生以上)	1,300円
				小人(小学生)	500円

## ◆関西サイクルスポーツセンター◆

販売

## 【入場+フリーパス(乗り放題)】

公式:<http://www.kcsc.or.jp/>

※キャンプ場・イベント施設には利用できません。夏期はプールも利用可能。

■利用資格:会員・登録の家族

■プール期間:7月14日~8月31日、9月2日、9月3日

■窓口:サービスセンター事務局・野洲市商工会

■取扱方法:現金と引換 ※キャンセル・交換不可

券種	一般料金	会員料金
大人(中学生以上)	3,200円	2,300円
こどもA(3歳~小学生)身長110cm以上	2,900円	2,100円
こどもB(3歳~小学生)身長110cm未満	2,100円	1,500円
シルバー(60歳以上)	2,300円	2,000円

※シルバーの方は、年齢が証明できるものが必要です。



## ◆もりやまエコパーク交流拠点施設◆

販売

■利用内容:「プール」および「プール・温浴施設」利用チケット

■利用資格:会員・登録の家族 ■販売枚数:年度内、1会員につき各券種3セットまで。

■窓口:サービスセンター事務局 ※野洲市商会での取扱いは、ありません。

■有効期限:購入日より1年間

■申込方法:現金と引換 ※キャンセル・交換不可

■斡旋料金:一般のみ取扱い

券種	区分	一般料金	会員料金
プール*5枚綴(550円*5枚)	一般	2,750円	2,000円
プール・温浴施設*5枚綴り (750円*5枚)	一般	3,750円	2,800円



## ◆野洲市健康スポーツセンター サンネス◆

販売

■利用資格:会員・登録の家族 ■有効期限:購入日より1年間

■販売枚数:年度内、1会員につき各券種3セットまで。

■窓口:サービスセンター事務局 ※野洲市商会での取扱いは、ありません。

■申込方法:現金と引換 ※キャンセル・交換不可

■斡旋料金:大人のみ取扱い

券種	対象	一般料金	会員料金
プール・トレーニングルーム *1セット(700円*6枚)	大人	4,200円	3,000円
プール・トレーニングルーム・温浴施設 *1セット(900円*6枚)	大人	5,400円	4,000円



## ◆ナガシマスパーランド◆

補助券

■利用資格:会員・登録の家族 ■窓口:サービスセンター事務局・野洲市商工会

■ジャンボ海水プール営業期間:7月8日~9月25日

券種	区分	一般料金	会員料金
ジャンボ海水プール入場券 (夏期のみ)	大人(中学生以上)	4,000円	3,000円
	小学生	3,000円	2,300円
	幼児(2才以上)	1,700円	1,300円
ワイドパスポート (夏期のみ)	大人(中学生以上)	7,200円	6,100円
	小学生	5,500円	4,700円
	幼児(2才以上)	3,200円	2,800円

■各施設入場後、湯あみの島に入館する場合は、別途料金が必要です。

■名古屋アンパンマン子どもミュージアム&amp;パークは別途入場料金が必要です。

■新型コロナウイルス等の感染拡大状況により、営業時間・内容の変更及び入場制限等を行う可能性があります。



補助券

※必ず、先にご予約のうえ、購入時に「助成券」を果樹園にお渡しください。

◆果樹園くだもの購入助成券◆

- 利用期間: 果樹園が開園されている期間 ■窓 口: サービスセンター事務局・野洲市商工会
- 利用資格: 会員・登録の家族 ※年度内 1 会員 1 枚(300 円\*4 枚綴)
- 助成内容: 1,000 円以上(税込)の購入毎に 1 枚利用
- 利用できる果樹園: ・山川果樹園 (守山市立入町 94 ☎077-583-0192)\*桃・梨  
・(株)南農園 (野洲市大篠原 1955 ☎077-587-1305)\*梨、柿、りんご、ブルーベリー、桜桃、ぶどう、みかん



<販売時期> ※例年、販売開始時期は異なりますので、先に果樹園にご確認ください。

(イメージ\*4 枚綴)

	ブルーベリー	桃	ぶどう	梨	柿	りんご	由良早みかん
山川果樹園	—	7月末~8月中旬	—	8月中旬~10月中旬	—	—	—
(株)南農園	7月~8月末	—	8月中旬~9月中旬	8月~12月	11月	8月~11月	10月

◆湯快リゾート「VIP♾️TICKET」(宿泊優待券)◆

割引券・会員証

~ご家族、ご友人とごゆっくり滞在 温泉もお食事もお心ゆくまでご満喫~

- 特典内容: 「VIP♾️TICKET」持参で 1 名当り **1,000 円割引**。  
(グループ内中学生以上全員対象)・連泊割引可※1 枚で 1 泊有効。2 泊以上の場合は、宿泊日数分必要。
- 対 象 館: 湯快リゾート全館 ■利用期間: 通 年(土・祝前日は除く。)
- 有効期限: 9 月 29 日(金) ※2024 年3月31日(日)までのチケットは、8 月中、納品予定です。
- 申込資格: 会員および登録の家族 ■窓 口: サービスセンター事務局 ※野洲市商工会の取扱いはありません。
- 利用方法: 事前に予約の上、サービスセンター事務局へ「VIP♾️TICKET」を取りに来てください。  
裏面に必要事項をご記入のうえ、チェックイン時に施設で「VIP♾️TICKET」と「会員証」をご提示ください。  
※ご利用時には、**会員様または登録のご家族様 1 名が必ず含まれている必要があります。**

<ご予約・お問合せ>湯快リゾート予約センター

公式サイト(<https://yukai-r.jp/>)から予約 (または、検索サイトにて[湯快]で検索)



VIP チケット除外日: ■ ※ 8/6~8/18、9/17、10/8、11/3、12/29~1/3、1/7、2/11 (写真はイメージです。)

8月							9月						
日	月	火	水	木	金	土	日	月	火	水	木	金	土
		1	2	3	4	5						1	2
6	7	8	9	10	11	12	3	4	5	6	7	8	9
13	14	15	16	17	18	19	10	11	12	13	14	15	16
20	21	22	23	24	25	26	17	18	19	20	21	22	23
27	28	29	30	31			24	25	26	27	28	29	30

本券をご利用の場合

ご予約は公式サイトに限りませ

お電話及び他社の予約サイトや  
旅行会社からのご予約での利用は不可

公式サイト

QRから読み込む方はこちら ▶



10月							11月							12月							
日	月	火	水	木	金	土	日	月	火	水	木	金	土	日	月	火	水	木	金	土	
						7					1	2	3	4						1	2
8	9	10	11	12	13	14	5	6	7	8	9	10	11	3	4	5	6	7	8	9	
15	16	17	18	19	20	21	12	13	14	15	16	17	18	10	11	12	13	14	15	16	
22	23	24	25	26	27	28	19	20	21	22	23	24	25	17	18	19	20	21	22	23	
29	30	31					26	27	28	29	30			24	25	26	27	28	29	30	
																				31	

2024

1月							2月							3月							
日	月	火	水	木	金	土	日	月	火	水	木	金	土	日	月	火	水	木	金	土	
		1	2	3	4	5	6					1	2	3						1	2
7	8	9	10	11	12	13	4	5	6	7	8	9	10	3	4	5	6	7	8	9	
14	15	16	17	18	19	20	11	12	13	14	15	16	17	10	11	12	13	14	15	16	
21	22	23	24	25	26	27	18	19	20	21	22	23	24	17	18	19	20	21	22	23	
28	29	30	31				25	26	27	28	29			24	25	26	27	28	29	30	
																				31	

◆なばなの里(ナガシマリゾート)◆

補助券

利用料を支払い、入村券付きクーポン(1枚500円×2枚)と引換。\*クーポン券は施設内でご利用できます。

- 利用資格:会員・登録の家族
- 窓口:サービスセンター事務局・野洲市商工会



	利用期間	一般料金	会員料金
小学生以上	夏季 6/1(木)~8/31(木)	1,600円	1,300円
	サマーイルミネーション 9/1(火)~9/18(月祝)	1,700円	1,400円
	花まつり(秋) 9/19(火)~10/20(金)	1,700円	1,400円
	イルミネーション 10/21(土)~2024.2/29(木)	2,500円	2,200円

※12/23(土)~25(月)の期間は、クリスマス特別営業日のため除外  
※幼児は入村可能ですが、クーポンはつきません。

◆クルージング(琵琶湖汽船)◆

販売

- 利用資格:会員・登録の家族
- 利用期間:4月1日~2024年2月29日
- 幹旋期限:2024年1月31日
- 窓口:サービスセンター事務局・野洲市商工会
- 利用方法:現金と引換 ※キャンセル・交換不可
- 料金: \*今年度より、一般料金にて、学生料金が撤廃になっております。



指定航路	一般料金		会員料金	
	大人	小人	大人 (12歳以上)	小人 (6歳以上12歳未満)
大津港よりミシガン 90	3,000円	1,500円	2,100円	1,050円
大津港よりミシガン 60	2,400円	1,200円		
大津港よりミシガンナイト 90	3,200円	1,600円		
長浜港より竹生島クルーズ	3,200円	1,600円		
今津港より竹生島クルーズ	2,700円	1,400円		
琵琶湖横断(長浜港⇄今津港)	2,900円	1,500円		

※お問合せ:琵琶湖汽船(株) Tel077-524-5000(9:00~17:00)  
※運行期間・運行状況については、琵琶湖汽船のHPにてご確認ください。

びわ湖クルーズの楽しみ方がさらに広がる! 集めて、巡って、楽しむ船旅  
7月15日(土)からオリジナル御船印(ごせんいん)の販売を開始します!

オリジナル御船印は、大津港、今津港、長浜港での限定販売で、それぞれ各港で定期運航しているクルーズ船にちなんだデザインとなっており、3港全ての御船印を並べると、びわ湖の全景図になるように描かれています。さらに3港全ての御船印を集めていただいた方限定で、特別なデザインの御船印も販売します。

御船印めぐりプロジェクト  
第一〇五番社 琵琶湖汽船  
●1枚 500円

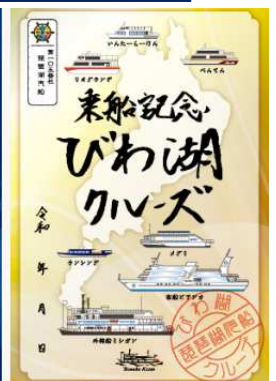
## 「コーポレートプログラム利用券」を使って、 40周年のパークをお得に楽しもう!

「コーポレートプログラム利用券」は、パークチケットがお得に購入できるものです。  
笑顔、ワクワク、みんなの色とりどりの夢が広がる40周年の東京ディズニーリゾートが  
皆さまをお待ちしています!お早めにご検討ください!  
(利用券については、各企業・団体様の福利厚生窓口でご確認ください)



コーポレートプログラムでは、次の特典を実施中!  
会員様ならご利用できるお得な特典です。

2023年度  
特典

- ①「東京ディズニーセレブレーションホテル。」が  
10%割引で宿泊できます!
- ②「東京ディズニーリゾート アンコール!  
ザ・モーメンツ展」の入場券が割引になります!

※①および②の特典には、それぞれパスワードが必要です。パスワードは、各企業・団体様の福利  
厚生窓口にお問い合わせください。

利用券の利用方法  
および  
特典の詳細はこちら



コーポレートプログラム  
利用者専用サイト

## 東京ディズニーリゾート40周年 “ドリームゴーラウンド”

2023年4月15日~2024年3月31日

みんなの夢や笑顔がパーク中に広がり、40周年の祝祭を華やかに彩ります。  
ディズニーの仲間たちやキャストと一緒に、この特別な1年をお祝いしましょう!



東京ディズニーランド®

### デイトムパレード 「ディズニー・ハーモニー・イン・カラー」

“色あざやかな、ハーモニーの世界へ”をテーマにしたこのパレードは、  
ディズニーの仲間たちの新たな冒険や勇気、家族のきずなや友情を、  
色とりどりの花びらとともにディズニー映画、ディズニー&ピクサー映画の  
さまざまな物語を通じて表現します。



東京ディズニーシー®

### 水上グリーティング 「レッツ・セレブレイト・ ウィズ・カラー」

40周年のテーマソングが流れる中、色とりどりの  
衣装に身を包んだミッキー・マウスと仲間たちが  
登場し、ゲストの皆さまやキャストと一体と  
なって、40周年をお祝いします。



## 取寄・販売

## ◆ホール・会館のご案内◆

1.HPトップページ左下の「チケット・施設利用補助券申込書」(第19号様式)からメールまたは、FAX(077-583-0135)にてお申込みください。FAXにてお申込みの場合は、必ず確認のご連絡をお願いします。

※チケットの受取場所を必ずご記入ください。

2.チケットが届きましたら、こちらからメールまたはTELにてご連絡いたします。

注)①座席の指定はできません。

②申し込み後のキャンセル・変更はできません。

③締切日までに完売またはホール・会館の都合により斡旋を終了する場合があります。

【ホール・会館からのお願い】

■新型コロナウイルス感染症の状況により、マスクの着用や体温測定が必要になる場合がございます。予め、ご了承ください。

ご来場の前に各ホール、会館の公式HPをご確認ください。



守山市民ホール							(単位:円)	
公演名	開催日	開演時間	区分		一般価格	斡旋価格		備考
ほたる寄席 【第四十一回】 桂 かい枝 ほか2名、なにわの会	12/10 (日)	各回共通 14:00 (小ホール)	全席 指定	単独	1,800	家族	1,400	<単独> 各公演日の1か月前 締切 ・未就学児入場不可 *早期締切の場合が あります。 ※2公演セットの販売 は、ホールのみ。
【第四十二回】 三遊亭 兼好 ほか2名、なにわの会	2024 3/3(日)					会員	1,600	
ルシオール音楽塾 【第29回】ベートーヴェンのピアノ・ソナタ	10/29 (日)	各回共通 14:00 (小ホール)	全席 自由	単独	1,000	家族	800	<単独> 各公演日の2か月前 締切 ・未就学児入場不可 *早期締切の場合が あります。
【第30回】ドニゼッティ 歌劇『ランメルモールのルチア』	2024 1/21(日)					会員	900	
※25歳以下のチケットは、守山市民ホールのみ販売となります。								
ルシオール AKF秋色2023 新谷キヨシ ユニット『音の遊園地IX』	11/26(日)	12:30 (小ホール)	全席自由		500	会員	400	10/25(水)締切 ・3歳以上有料。3歳未 満保護者1名につき、1 名まで膝上鑑賞に限り 無料。 *早期締切の場合が あります。
						家族	450	
ルシオール AKF秋色2023 ズーラシアンブラス 音楽の絵本~PREMIUM	11/26(日)	15:00 (大ホール)	全席 指定	一般	2,000	会員	1,600	10/25(水)締切 ・3歳以上有料。3歳未 満保護者1名につき、1 名まで膝上鑑賞に限り 無料。 *早期締切の場合が あります。
				高校生 以下	1,000	家族	900	
旅への誘いコンサートvol.17 <花の歌Ⅱ>中山道・守山宿 第17景 もりやま花めぐり	12/3(日)	14:00 (小ホール)	全席自由		500	会員	400	
						家族	450	
ルシオールクラシックス リサイタル ・アンサンブルシリーズvol.06 荒井里桜 ヴァイオリン・リサイタル	12/16(土)	14:00 (小ホール)	全席 指定	一般	2,500	会員	2,000	11/1(水)締切 ・未就学児入場不可 *早期締切の場合が あります。
				25歳 以下	1,500	家族	1,300	
						会員	2,200	
						家族	1,200	
※25歳以下のチケットは、守山市民ホールのみ販売となります。								

さざなみホール								
公演名	開催日	開演時間	区分		一般価格	斡旋価格		備考
歌の広場	9/9(土)	14:30 (ホワイエ)	全席自由		800	会員	600	8/23(水)締切 ・未就学児入場不可
						家族	700	
シライシアター野洲(野洲文化ホール)								
公演名	開催日	開演時間	区分		一般価格	斡旋価格		備考
京都フィルハーモニー室内合奏団 懐かしの映画音楽特集	10/1(日)	14:00	全席 指定	一般	2,000	会員	1,600	9/6(水)締切 ・未就学児入場不可
				高校生 以下	1,000	家族	900	
純烈 CONCERT 2023	10/20(金)	①13:30 ②16:30	全席指定		6,000	会員	4,800	9/20(水)締切 ・未就学児入場不可
						家族	5,400	
岸谷 香 KAORI PARADISE 2023	10/22(日)	15:30	全席指定		6,000	会員	4,800	9/20(水)締切 ・2歳以下膝上1名ま で無料。3歳以上は 有料。
						家族	5,400	





シライシアター野洲(野洲文化ホール)								
公演名	開催日	開演時間	区分		一般価格	幹旋価格		備考
三山ひろし特別公演	10/26(木)	14:00	主席指定	S席	5,500	会員	4,400	9/27(水)締切 ・未就学児入場不可
						家族	4,900	
石川さゆりコンサート 4人の音楽仲間と	12/16(土)	①13:00 ②17:00	全席指定		7,000	会員	5,600	11/15(水)締切 ・未就学児入場不可
						家族	6,300	
びわ湖ホール								
公演名	開催日	開演時間	区分		一般価格	幹旋価格		備考
<室内楽への招待> カザルス弦楽四重奏団	11/5(日)	14:00 (小ホール)	全席指定	一般	4,950	会員	3,900	9/20(水)締切 ・6歳未満入場不可
				24歳以下	2,200	家族	4,400	
						会員	1,700	
						家族	1,900	
<共同制作オペラ> J.シュトラウスⅡ世作曲『こうもり』	11/19(日)	14:00 (大ホール)	全席指定	S席	13,200	会員	10,500	10/4(水)締切 ・6歳未満入場不可
				A席	9,900	家族	11,800	
						会員	7,900	
						家族	8,900	
				B席	7,700	会員	6,100	
						家族	6,900	
<気軽にクラシック36> 森 季子 ロマン派のドイツ歌曲 ～いまいちど、原点に～	11/25(土)	14:00 (小ホール)	全席指定		1,100	会員	800	10/11(水)締切 ・6歳未満入場不可
						家族	900	
石田組(弦楽アンサンブル)	11/26(日)	14:00 (大ホール)	全席指定	S席	4,950	会員	3,900	10/11(水)締切 ・6歳未満入場不可
				A席	3,850	家族	4,400	
				24歳以下	1,650	会員	3,000	
						家族	3,400	
<びわ湖の午後63> 池田香織 メゾソプラノ・リサイタル	12/2(土)	14:00 (小ホール)	全席指定	一般	4,400	会員	3,500	10/18(水)締切 ・6歳未満入場不可
				24歳以下	1,650	家族	3,900	
						会員	1,300	
						家族	1,400	
<オペラへの招待> オッフェンバック作曲 『天国と地獄』	12/21(木) ・22(金) ・23(土) ・24(日)	各日とも 14:00 (中ホール)	全席指定	一般	5,500	会員	4,400	11/8(水)締切 ・6歳未満入場不可
				24歳以下	2,200	家族	4,900	
						会員	1,700	
						家族	1,900	
ひこね市文化プラザ								
公演名	開催日	開演時間	区分		一般価格	幹旋価格		備考
宝くじ文化公演 キーウ・クラシック・バレエ チャイコフスキー 夢の 3大バレエ名場面集	9/15(金)	18:30 (グランド ホール)	全席指定	一般	2,000	会員	1,600	8/30(水)締切 ・4歳未満入場不可 *高校生以下、公演 当日、身分証提示の 必要な場合あり
				高校生以下	1,000	家族	1,800	
						会員	900	
滋賀県立文化産業交流会館								
公演名	開催日	開演時間	区分		一般価格	幹旋価格		備考
びわ湖ミュージックフォレスト File3 室内楽DUO	10/21(土)	14:00 (小劇場)	全席自由	一般	1,500	会員	1,200	9/20(水)締切
				24歳以下	500	家族	1,300	
						会員	400	
ばんさんの0歳児からのコンサート Vol.3	11/19(日)	14:00 (イベント ホール)	全席指定	一般	2,000	家族	1,800	10/18(水)締切 ・2歳以下膝上鑑賞 可
				24歳以下	1,000	会員	800	
				小学生以下	500	家族	900	
						家族	450	
近藤真彦LIVE TOUR 2023	11/24(金)	18:00	全席指定		9,300	会員	7,400	販売期間: 8/1(火)~14(月) ※申込多数の場合 は、抽選。
						家族	8,300	



京都劇場(京都駅構内)							
公演名	開催日	開演時間	区分	一般価格	幹旋価格		備考
ミュージカル『クリスマス・キャロル』	12/19(火)	19:00	全席指定 S席	9,500	会員	7,600	11/15(水)締切 ・未就学児入場不可
	12/20(水)	13:00			家族	8,500	
京都コンサートホール							
公演名	開催日	開演時間	区分	一般価格	幹旋価格		備考
千住真理子 ヴァイオリン・リサイタル2023 ～秋を彩る珠玉の名曲集～	11/11(土)	14:00 (大ホール)	全席指定	4,500	会員	3,600	10/11(水)締切 ・未就学児入場不可
					家族	4,000	
ドーンセンターホール							
公演名	開催日	開演時間	区分	一般価格	幹旋価格		備考
柳家喬太郎 なにわ独演会	9/23 (土祝)	夜の部 17:30 *昼の部の取扱 いなし	全席指定	3,700	会員	2,900	8/23(水)締切 ・未就学児入場不可
					家族	3,300	

販売

会場	展覧会名	開催期間	区分	当日価格	幹旋価格
京都市京セラ美術館 【予約優先】	ルーヴル美術館展 愛を描く	開催中～9/24(日) チケットは、あります。	一般	2,100	1,300
			高大生	1,500	900
			小中生	1,000	500
京都文化博物館	少女たち —夢と希望・そのはざままで	開催中～9/10(日) チケットは、あります。	一般	1,500	1,000
			高大生	1,000	700
			小中生	500	300
京都国立近代美術館	走泥社再考 前衛陶芸が生まれた時代	開催中～9/24(日) チケットは、あります。	一般	1,600	900
			高大生	1,000	500
			小中生	500	200
あべのハルカス 美術館	もしも猫	9/23(土祝)～11/12(日) チケットは、お尋ねください。	一般	1,600	900
			高大生	1,000	500
			小中生	500	200
大阪南港 ATCホール	超絶技巧、未来へ！ 明治工芸とそのDNA	開催中～9/3(日) チケットは、あります。	一般	1,600	1,100
			高大生	1,200	800
			小中生	500	300
大阪中之島美術館	安野光雅展	9/16(土)～11/12(日) チケットは、あります。	一般	1,600	1,100
			高大生	1,200	800
			小中生	500	300
大阪南港 ATCホール	科学漫画サバイバルシリーズ 絶対絶命!?キミたちのサバイバル!	開催中～9/3(日) チケットは、あります。	一般	1,800	1,200
			3歳～ 中学生	900	600
			※2歳以下入場無料		
大阪中之島美術館	特別展 生誕270年 長沢芦雪 —奇想の旅 天才絵師の全貌—	10/7(土)～12/3(日) チケットは、お尋ねください。	一般	1,800	1,100
			高大生	1,100	600
			小中生	500	200

2023レオマワールドサマーキャンペーン特別優待券

2023年7月1日(土)～9月18日(月祝) \*サービスセンター事務局・野洲市商工会窓口にあります。

**2023レオマサマーキャンペーン特別優待券**  
有効期限:2023年7月1日(土)～9月18日(月祝)まで 7/3-4/11/18、9/4-5/12/18は休業日です。  
本券1枚につき1回、4名様まで有効です。

入園券	フリーパス(入園+乗物)	プールパス(入園+プール)	ハイパーフリーパス(入園+プール)
大人(中学生以上) 2,000円 1,300円 小人(小学生以下) 1,500円 1,000円	大人(中学生以上) 4,300円 3,300円 小人(小学生以下) 3,800円 2,800円	大人(中学生以上) 4,300円 3,300円 小人(小学生以下) 3,800円 2,800円	大人(中学生以上) 5,300円 4,300円 小人(小学生以下) 4,800円 3,800円

※当日、チケットが満額にて本券を2枚以上、ご利用人数分の券を複数お持ちください(園内ではご利用いただけません。)  
※本人の学年以上、大人(中学生以上)、小学生(小学生以下)で利用可能です。  
※他の割引サービスと併用できません。また、本券1枚につき1回のみご利用いただけます。  
※本券は有効期限が満了した時点で失効いたします。有効期限内に必ずご利用ください。  
※本券は、当日のみの有効です。お急ぎください。

ホテルレオマの森  
0877-86-1071  
100円割引券  
有効期限:2023年9月18日まで

中河内最大級のリゾートプール  
**レオマワールド**  
6/30～9/18  
7/15-16、8/5-11-15、9/16-17(水祝)  
花火ファンタジア  
7/15-16、8/5-11-15、9/16-17(水祝)  
7/15 8/30  
2大池電  
アトラクション  
超長～いぶらりコロスライダースライド～登場!

大人 1,800円  
小学生 1,200円  
幼児 710円  
11:30～22:00  
お電話受付21:00

100円割引券  
有効期限:2023年9月18日まで

◆◆全福センターからお得な情報◆◆

当センターHPの  
マークをクリック

全福ネット防災シリーズ



会員の皆様方の災害時の備えとして、防災商品を会員特別価格にてご案内しております。1セットから個別配送、送料無料でご利用いただけます。



まずは、「食」への備え。事業所やご自宅での備蓄に… 贈答用としてもご利用ください。



地震等で断水になると、飲み水以外の水を確保することが困難になり不衛生な状況にもなります。お風呂に入れなく大変苦痛に感じます。また、多くの方がトイレに困り、避難所のトイレは数時間待ちの状態が発生すると言われています。企業、自治会、個人で備えておくで安心です。ご指定の場所へメーカーより直送します。



水の無い環境でも、口の中を清潔にする歯みがきウェットシート



水やタオルを使わない、頭髮の汚れを拭き取る不織布手袋



パーソナルなサイズでありながら、災害時にスピーディーに、確実に、そして十分にスマートフォン約2台分をフル充電できます。大容量タイプもあります。



事業報告

7/15(土)ドローン体験教室を実施しました! 講師:守山新聞センター(株)伊ヶ崎太田文人氏

最初に、ドローンの基本的なルールの説明等をいただきスタート! 3ゲームにチャレンジして、「スタンプ」を3つ集めてお土産をゲット! 事務局も先に少し体験したのですが、コントローラーの扱い方が難しくドローンが思うように動いてくれなくて… さすが、子ども達は、最初戸惑いもあったようですが、適応力があって、上手にドローンを操縦できていました。教室で使用したトイドローンは、手のひらサイズ約100g未満でしたが、産業用等のドローンの展示もありました。初めてドローンに触れる子ども達も多く興味深々で… 楽しんでいただけたようです。

ご参加、ありがとうございます!! (^ ^ )!





◆割引提携店プレートについて◆

会員証提示にて、割引やサービスを受けて頂ける店舗に、滋賀県勤労者互助会連合会(県内10互助会・サービスセンター)と連携してプレートを店舗カウンター等に設置をお願いしております。店舗にプレートがございましたら、是非ご利用ください。サービス内容によって、先に会員証提示が必要な場合もございますので、下記のHPをご確認いただくか、各店舗をご利用の際にお尋ねください。

滋賀県勤労者互助会連合会HP(<https://shiga-gojoren.zenpuku.or.jp/>)の提携施設をご覧ください。\*守山野洲地区の店舗の確認は、当センターHPトップの「提携施設」からご覧ください。

※精算後、「会員証提示」による特典は、受けられません。お気を付けください。



◆Boulangerie BECK◆ サービス開始日:8月1日開始

【守山市水保町1255-57/TEL・FAX:077-532-9902】

- 利用資格:会 員および家族 ■営業時間:9:00~17:00 ■定休日:日曜日・月曜日、臨時休業有
- サービス内容:500円以上お買い上げで5%割引。

~~素材や製法にこだわり、ひとつひとつ丁寧に作っています。~~



【夫婦で営む小さなパン屋です。パンの魅力と香りが店内に広がり、毎日でも通いたくなる…。そんなパン屋を目指しています。季節限定商品などもお楽しみいただいています。】

※チラシは、今月号に同封しています。また、当センターHPのスライドバナーをクリックしてご確認ください。

(一社)全国中小企業勤労者福祉サービスセンター(略称:全福センター)会員の皆様へ

[2023年度版]

「全福ネット入院あんしん保険」のお知らせ 正式名称: 団体総合生活保険 (医療補償基本特約、がん補償基本特約、介護補償基本特約)

掛金(保険料)が割安 約28%の割引(※)が適用されます! ※団体割引20% 損害率による割引10%

団体保険契約期間 2023年6月1日午後4時~2024年6月1日午後4時まで

NEW 「認知症アシスト付年金払い介護補償」 要介護3以上となった場合、毎年(最大10年)定額の保険金をお支払い

【年金払】加入対象年齢: 満40歳~満79歳。更新の場合は満84歳以下(2023年6月1日時点の満年齢)

例 KN2 タイプ 保険料例 60歳(男性) 年間保険料 "2,700円" 100万円、30万円のタイプもあります

【一時払】加入対象年齢: 満5歳~満84歳(2023年6月1日時点の満年齢) 介護保険制度対象外の39歳以下でも対象

例 DG1 タイプ 保険料例 60歳 年間保険料 "1,650円" 一時金 200万円タイプ、300万円タイプもあります

お申込み・詳細についてはこちらから! WEB募集システム e-CHOICE

「がん補償」加入年齢: 満5歳~満89歳(2023年6月1日時点の満年齢) 新規加入時の待機期間なし!

例 GN1 タイプ 保険料例 40歳 年間保険料 "5,100円" 月換算で約425円! 一時金100万円タイプ、抗がん剤治療補償特約付きタイプもあります

「医療補償」加入年齢: 満5歳~満89歳(2023年6月1日時点の満年齢)

例 H3 タイプ 保険料例 入院保険金 日額 3,000円型(H3タイプ) 40歳 年間保険料 "6,230円" 月換算で約519円! 病气・ケガで1日以上入院されたとき... 日額 3,000円 日額 5,000円タイプ、10,000円タイプもあります

2023年3月1日より全福センター ホームページ内からアクセスできます!! 全福ネット入院あんしん保険 検索

募集期間 新規募集期間 2023年3月1日~4月30日 募集期間が終了した後も、中途で毎月加入することができます。

サービスセンターを退会すると更新ができなくなりますのでご注意ください。このご案内は団体総合生活保険(医療補償・がん補償・介護補償)の概要について説明したものです。ご加入にあたっては、必ず「お手続きサイト」掲載の[重要事項説明書]をよくお読みください。詳細についてご不明な点は右記募集代理店または引受保険会社にお問い合わせください。この保険契約は全福センターを保険契約者とし、全福センターの会員等を被保険者とする団体総合生活保険(医療補償基本特約、がん補償基本特約、介護補償基本特約)団体契約です。

お問い合わせ先 <募集代理店・幹事代理店> 「全福ネット入院あんしん保険相談デスク」株式会社全福サポートサービス フリーダイヤル: 0120-055-512 (土日祝日を除く10:00~16:00)