



マイ MYセンター通信

2023年10月号



(一社) 全国中小企業勤労者福祉サービスセンター加盟

一般財団法人守山野洲勤労福祉サービスセンター

守山野洲勤労福祉サービスセンター 🔍検索 <https://mywwsc.net/>

事業所数 520
会員数 3,423
(10月1日現在)

受付時間: 9:00~17:30
(毎週水曜日 9:00~18:30)

10月の土曜日 窓口開所日
10月21日(土)
9:00~16:00

◆2023年度 共済金申請に該当される方は下記のとおりです◆

就学祝金 2016年4月2日~2017年4月1日生まれの子をもつ会員

還暦祝金 1963年4月1日~1964年3月31日に生まれた会員

高齢者特別給付金 1953年4月1日~1954年3月31日に生まれた会員

*事由が発生してから申請願います。

*「共済金給付申請書」(第10号様式)、「共済事由証明書」(第11号様式)に添付書類を添えて申請してください。

新しい仲間がふえました!

★新規入会事業所紹介★

◆株式会社あいむ◆

- 守山市守山四丁目 6-11 ●TEL:077-514-2688
- 事業内容: 介護福祉



◆花一輪◆

- 守山市勝部一丁目1-17 ●TEL:077-599-3646
- 事業内容: 小料理屋

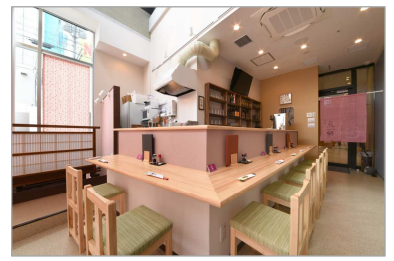

◆インフルエンザ予防接種費用助成◆

『インフルエンザ予防接種』を受けられた**会員の方に**、費用の一部を助成します。 ※接種後に申請願います。

申請

- 利用資格: 会員のみ ※年度内1回のみ
- 接種期間: 2023年10月1日~2024年2月29日
- 申請期限: **2024年3月6日(水)*厳守**
- 申請場所: サービスセンター事務局・野洲市商工会
- 申請方法: ①個人申請

申請書様式…インフルエンザ予防接種費用助成金交付申請書【第26号様式】

②事業所一括申請(事業所でまとめた申請)

申請書様式…インフルエンザ予防接種費用助成金交付申請書【第26-1号様式】

インフルエンザ予防接種費用助成実施明細書【第26-2号様式】

- 申請書に必要事項をご記入、押印のうえ「領収書」を添えてご申請ください。
- 領収書には、必ず、「会員氏名」「接種日」「インフルエンザ予防接種」が記載されていることをご確認ください。
- 「インフルエンザ予防接種」の記載がない場合は、助成金の交付が出来ませんので必ずご確認ください。

【お願い】予防接種費用助成の利用者増加に伴い、出来ましたら「事業所一括申請」のご利用にご協力を願います。

■助成内容:

接種費用(個人負担額)	助成額
1,500円以上 3,000円未満	500円
3,000円以上	1,000円

注意 ※受診費用を個人負担された方に限ります。
※事業所・健保等からの助成がある場合、助成額を差引いた料金となります。
※全額費用を事業所が負担の場合は対象外。



◆◆事務局からお知らせ◆◆

10月分の「会員異動報告」・「共済金給付申請」・「健康診断等受診料助成申請」は、**10月25日(水)締切**です。
※会報誌「MYセンター通信 11月号」は、11月10日(金)発送予定です。



〒524-0021 守山市吉身三丁目11番43号 守山商工会議所1F

◆サービスセンター事務局 TEL077-581-2408・090-4306-4108 FAX 077-583-0135

E-mail: entry@mywwsc.net(※変更しております。)

◆野洲市商工会(野洲市北部合同庁舎内) TEL077-589-4880 FAX 077-589-5380



❖ 共済金給付事業のご案内 ❖

令和5年4月事由発生分から一部改正があります。(※印が、変更になっております。)

※退職選別金を退会選別金に改正します。*加入期間による給付金額に変更はありません。

令和5年4月1日施行

区 分		共 済 事 由		共済金額	必 要 書 類
祝金	結 婚	会員の法律上の婚姻		10,000 円	婚姻届受理証明書(写)、戸籍謄(抄)本(写)等で婚姻が確認できるもの
	出 産	会員の子の出生		10,000 円	医師又は助産師の出生証明書(写)、母子手帳の出生届済証明(写)等で出生が確認できるもの
	就 学	会員の子の小学校入学		10,000 円	就学通知書(写)、在学証明書(写)等で就学が確認できるもの
	還 暦	会員の還暦(満60歳)		10,000 円	運転免許証(写)、健康保険証(写)等で生年月日が確認できるもの
	銀 婚	会員の結婚25年(会員期間2年以上)		10,000 円	戸籍謄(抄)本(写)等で婚姻期間が確認できるもの
	金 婚	会員の結婚50年(会員期間2年以上)		10,000 円	
高年齢者特別給付金		会員が満70歳(会員期間2年以上)		10,000 円	運転免許証(写)、健康保険証(写)等で生年月日が確認できるもの
傷 病 見舞金	休 業	14日以上 30日未満	同一傷病で連続して休業した場合	10,000 円	診断書(写)等で休業期間・傷病名が確認できるもの
		30日以上	〃	20,000 円	
死 亡 弔慰金	会 員	71歳未満	会員の死亡	100,000 円	死亡診断書(写)、戸(除)籍謄(抄)本(写)等で死亡が確認できるもの
		71歳以上	〃	30,000 円	
	配 偶 者	会員の配偶者の死亡	30,000 円		
	子	会員と生計を一にしている子の死亡	20,000 円		
	親	会員の実父母・養父母または同居の義父母の死亡	10,000 円		
※ 退 会 餞 別 金		※ 会 員 期 間 3 年 以 上 の 会 員 の 退 会	会員期間 3年以上～5年未満	5,000 円	事業主が発行する共済事由証明書 (第11号様式)
			会員期間 5年以上～10年未満	10,000 円	
			会員期間 10年以上～15年未満	20,000 円	
			会員期間 15年以上～20年未満	30,000 円	
			会員期間 20年以上	50,000 円	

◆申請資格: 会員となって**1年経過後**とします。

(会員となってからの事由発生に限り申請いただけます。)

◆申請期間: **事由発生日から3年以内**となります。

◆申請方法: 共済金給付申請書(第10号様式)と共済事由証明書(第11号様式)に必要書類を必ず添付して申請してください。

◆申請場所: 事務局または野洲市商工会

◆締 切 日: 『共済金給付申請』及び『会員異動報告』は、原則、毎月25日が締切ですが、変更になる場合があります。

HPまたは会報誌をご確認ください。今月の締切は、**10月25日(水)**となります。

◆支 払 日: 翌月15日頃にお支払いさせていただきます。*支払日は、給付決定通知書をご確認ください。

(共済金の給付は、会費振替口座へお振込みさせていただきます。)



《会員異動報告書》について

■締切日(10/25)を過ぎますと、入会は**12月1日**から、退会は**11月末**となり**11月分の会費が発生**します。

10月中(10月末日まで)の退会がある場合は、**10月25日(水)までに報告**をお願いします。

■申請: 入会=会員異動報告書(第9号様式)と会員カード(第4号様式)に入会金(500円/人)を添えて提出してください。

退会=会員異動報告書(第9号様式)に会員証を添付して提出してください。会員証を紛失された場合は、
会員証紛失届(第17号様式)の提出をお願いします。

*結婚等で氏名変更や住所変更があった場合は、速やかに変更報告書(第13号様式)のご提出をお願いします。

取寄・販売

40周年記念 『ガソリンのギフト券』斡旋販売

ガソリンスタンドでブランドに関係なく、取扱店であればどこでも使えるギフト券です。
給油だけでなく、灯油、洗車、オイル交換などのガソリンスタンドのサービスにも利用できます。
※利用可能なサービスの範囲を限定している店舗があります。

- 取扱店舗: 全国約 7,000 店舗(滋賀県下21店舗) * 2023年 8 月現在※下記 QR コードからご確認ください。
- 申込資格: 会員限定(1 会員 1 セット)
- 斡旋価格: 1 セット(1,000 円×5 枚) **4,000円** (一般価格 5,500 円)
- 斡旋人数: **50 名 ※抽選**
- 斡旋締切: **2023 年 10 月 23 日(月)**
- 窓口: サービスセンター事務局 ※野洲市商工会での取扱いはありません。
- 有効期限: 2027 年 12 月 31 日
- 引換期間: 2023 年 11 月 6 日(月)~18 日(土) * 但し、11/18(土)9:00~16:00
※野洲市商工会での受取はできません。
- 申込方法: 下記の申込書にご記入いただき、メール(下記内容を記載)(entry@mywwsc.net)または FAX (077-583-0135)にてお申込みください。締切後、2週間程度で当選者の方のみ、メールまたは電話にてご連絡いたします。チケットは代金と引換えになります。
※連絡先は携帯番号をご記入ください。
- その他: 申込締切後のキャンセルはできません。取扱店、または利用いただけるサービスの内容等につきましては、公式HPよりご確認ください。

40周年記念として特別
価格にて販売します!

<https://gasoline-gift.zensekiren.or.jp/>



上記のポスターを掲示している
店舗にてご利用できます。

(このまま FAX してください) Email: entry@mywwsc.net / FAX077-583-0135・TEL077-581-2408

『ガソリンのギフト券』申込書

斡旋価格	4,000円	内容	『ガソリンのギフト券』1セット(1,000×5枚)一般価格 5,500 円	
会員番号	—	事業所名		
会員氏名		携帯 TEL		

「40周年記念品」・「家庭常備薬等」の受取について

標記の商品が、10 月下旬に白石薬品(株)より、事業所様宛に会員様全員分、一括納品されます。

会員の皆さまは、お申込みいただきました商品をご確認のうえご笑納ください。

*当センターのご担当者様にはお手数をおかけいたしますが、内容をご確認のうえ、会員様へお渡しいただきますようお願い致します。ご不明な点等ございましたら、ご連絡ください。

■対 象: 2023年 9 月 1 日在籍の会員様

【お問い合わせ先】(一財)守山野洲勤労福祉サービスセンター TEL(077)581-2408

40周年記念につき、特別価格にて斡旋！取寄
販売
京の年中行事
當る辰歳 吉例顔見世興行
東西合同大歌舞伎

 市川海老蔵改め
 十三代目市川團十郎白猿襲名披露
 八代目市川新之助初舞台

- ❖出演者:市川團十郎白猿 市川新之助
- ❖演目:昼の部「双蝶々曲輪日記 角力場」「外郎売」「男伊達花廓」「景清」
夜の部「仮名手本忠臣蔵 七段目」「口上」「助六由縁江戸桜」
- ❖会場:南座(〒605-0075 京都府東山区中之町198 四条大橋東詰)
- ❖日程:令和5年12月1日(金)~12月24日(日)(休演日7、13、18日)
- ❖斡旋価格:**会員1等席(1.2階) 21,500円/人・家族1等席(1.2階) 23,500円/人**(通常:25,000円/人)
【1会員につき2名まで可】
- ❖斡旋日程:昼の部(10:30開演)令和5年12月10日(日)・15日(金)
夜の部(15:45開演)令和5年12月6日(水)
- ❖申込数:各日10枚 ※先着順
- ❖申込窓口:サービスセンター事務局 ※野洲市商工会での受付はできません。
- ❖申込締切:**令和5年10月25日(水)*厳守**
- ❖申込方法:下記の申込書にご記入のうえ、メール(下記内容を記載または添付)(entry@mywwsc.net)または、
FAX(077-583-0135)にてお申込みください。
FAXの方は、必ず確認のご連絡をお願いいたします。
- ❖その他:申込後のキャンセルはできません。チケットは、**11月中旬納品予定**です。
チケットは、代金と引換です。
*連絡先は、日中連絡のつく電話番号をご記入ください。



©篠山紀信

※3名様以上のお申込みは、前後などお席が離れる場合があります。
※特別価格での販売のため、お席はお選びいただけません。

(切らずにこのままFAXしてください) FAX077-583-0135・TEL077-581-2408
Email:entry@mywwsc.net

『當る辰歳 吉例顔見世興行 東西合同大歌舞伎』申込書

会員番号	—		会員氏名		
事業所名			TEL(携帯)		
利用者氏名		会員	家族	金額	※ご希望の日程に○印をご記入ください。
①				円	12月10日(日)10:30
②				円	12月15日(金)10:30
合計(人数・金額をご記入ください。)		名	名	円	12月6日(水)15:45

40周年記念 ◆りんご(ふじ)等の斡旋販売◆



たかぎ伊久間原のりんご畑にたわわに実った完熟りんご。おいしいりんごを搾ったジュースもどうぞ!

近年、家庭用りんごの申込みが増加しており、規格外の商品提供の防止等の関係上、昨年以上の申込みがあった場合は、数に限りを持たせていただきます。その際は、改めてご連絡させていただきます。ご理解ご了承をお願い致します。

《内容等》

	種類	内容	金額
1	贈答用(ふじ)	1箱(10kg入り) (パック詰め2段26玉~32玉)	4,700円
2	贈答用(ふじ)	1箱(5kg入り) (パック詰め1段13玉~16玉)	2,500円
3	家庭用(ふじ) ※安価で自宅用に最適なりんごです。	1箱(10kg入り) (バラ入り)	2,700円
4	りんごジュース	1瓶(1リットル)	450円
5	りんごジュース(箱)	1リットル×6本	2,650円



※家庭用は、表面に多少キズがあるりんごですが、味は贈答用と変わりません。

- 申込締切: **10月31日(火)*厳守**
- 申込窓口: サービスセンター事務局 守山商工会議所 1F ※野洲市商工会での受付はできません。
- 受取場所: サービスセンター事務局 守山商工会議所 1F ※野洲市商工会での受取はできません。
- 申込方法: 下記の申込書にご記入いただき、FAX(077-583-0135)・メール(下記注文書内容を記載または添付)にてお申込みください。FAXにてお申込みされた方は、必ずご確認をお願いします。
- 受取日: **12月7日(木)に到着予定**です。(到着時間は、未定)
(※りんごの受取時間は、改めてご連絡いたします。)
- 受取方法: 現金と引換えになります。
(お支払の際には、つり銭のないようにご協力をお願いします。)



(写真はイメージです)

<お願い>りんごをお受取りいただきましたら、ご自宅等ですぐに開封していただき、傷みなどがないかご確認願います。また、そういったことに関わる連絡・お問合せ等は年内にお願いします。

※申込み後のキャンセル・変更は、出来ません。

(切らずにこのまま送付してください。)**【FAX077-583-0135・TEL077-581-2408】**

りんご等注文書

E-mail: entry@mywwsc.net

事務所名			携帯 TEL	
会員 No			※必ず記入	
住所				
	種類	単価	個数	金額
1	贈答用 10kg	4,700円	箱	円
2	贈答用 5kg	2,500円	箱	円
3	家庭用 10kg	2,700円	箱	円
4	りんごジュース	450円	本	円
5	りんごジュース	2,650円	箱	円

合計金額 _____ 円

お知らせ

40周年記念につき、拡充して実施！
キャンペーン企画 第3弾！！
『MY応援クーポン(1,000円分)』の助成券を
1,000枚発行します！

40周年を記念して、多くの会員さまにご利用いただきたく、拡充して実施いたします！
今回は、参加店舗も増えております。お申込みをお待ちしております!(^^)!

『MYセンター通信 11月号』にてご案内いたします！どうぞご期待ください！



- クーポン申込み(受取)開始日:11月8日(水)~30日(水)
- クーポン利用期間:11月8日(水)~2024年1月31日(水)
- クーポン券:1会員1セット限定【『MY応援クーポン券(1,000円分*500円*2枚綴)』の助成券】
- 発行枚数:1,000枚 ※発行枚数に達し次第、終了 ●申込資格:会員・家族限定(会員証提示)
- 利用店舗:39店舗 ※詳細は、『MYセンター通信11月号』にパンフレットを同封およびHPに掲載いたします。
- 受取場所:サービスセンター事務局 ※野洲市商工会の取扱いはありません
【注意】*FAX・メール・電話での受付はできません
- 受取方法:サービスセンター事務局にて、必ず「会員証」を提示のうえ、名簿等に署名いただき「MY応援クーポン」をお受取りください。「会員証」の提示がない場合は、お受取りできません。
※1会員につき、会員10名分までお受取りいただけます。但し、人数分の「会員証」をお預かりください。
「会員証」の提示がない方は、お受取りできませんので、ご了承ください。
- 利用方法:利用期間中に、対象店舗を利用し、会計時に「クーポン券」を提出されると金券として利用できます。
※但し、おつりは出ません。
- その他:「会員証提示」による割引との併用は、できません。
他のクーポン、キャンペーン等の併用は、各店舗にご確認ください。

◆「長浜おでかけパスポート」◆

販売

特典:

長浜で「遊ぶ」「食べる」「買う」をお得に楽しむ周遊パス

- ①市内13施設どこでも入館
- ②市内41ヶ所の店舗や施設で割引やサービスが受けられます。
- 利用期間:2024年9月30日(月)まで
- 有効期間:利用開始日と翌日の2日間
- 斡旋期間:2024年2月29日(木)
- 斡旋価格:1,000円(通常価格:1,500円)
- 利用資格:会員および登録の家族 ※1会員3枚まで
- 斡旋枚数:20枚 ※先着順
- 窓口:サービスセンター事務局
・野洲市商工会

こんなに多くの施設に
1,000円/人で入館できます



Google Mapでチェック!!

入場対象施設



割引特典店舗



おせち等の斡旋商品の助成

『おせちの鉄人』のカタログ中の商品が対象

- 利用資格: 会員および登録の家族 ■申込締切: **2023年11月30日(木)**
- 申込数: カタログ全品対象、**1会員につき2点まで** ※①「おせち」、②「お取り寄せグルメ&ギフト」から各1点ずつ。
- 助成額: カタログ全品対象、
①「おせち」に対して1,000円/点の助成②「お取り寄せグルメ&ギフト」に対して500円/点の助成(税・送料込)

- 窓口: サービスセンター事務局 ※野洲市商工会での受付はできません。
- 配達日: 2023年12月29日(木)~31日(土)*商品によりお届け日が異なります。
- 申込方法: QRコードを読み取っていただき、注文書に必要事項をご記入のうえ、LaLaツーリストへ直接お申込みください。ご持参いただくか、先にFAX(077-581-1096)していただいても結構です。

※期間内において完売になる場合があります。申込時に、LaLaツーリストへ助成額を差し引いた額をお支払いください。
※申込後の商品の変更、交換、キャンセルはできません。



※QRコードよりデジタルパンフレットをご覧ください、お申込みください。



JTB総合提携店 滋賀県知事登録3-151号 LaLaツーリスト

LaLaツーリスト(FAX:077-581-1096) (一財)守山野洲勤労福祉サービスセンターの会員様ご注文書

下記にご記入のうえ、LaLaツーリストへご持参いただくか、FAXしてください。

お申込日 2023年 月 日

ご依頼主様	会員氏名	会員番号	事業所名			
	(フリガナ)	—				
		メールアドレス				
	ご住所	〒	TEL :			
ご注文商品	商品番号	商品名	個数	金額 (単価×個数)	お届け先 (①または②をご記入ください)	パンフレット掲載ページ
			個	円		
			個	円		
※「おせち」は、1,000円/点の助成 「お取り寄せグルメ&ギフト」は、500円/点の助成		合計個数	個	合計金額 ※助成額を差し引いた額を記入	円	
※お届け先が、上記のご依頼主様のご住所と異なる場合のみご記入ください。						
①お届け先	ご自宅又はご進物のどちらかに○印をつけてください。		() ご自宅 ・ () ご進物			
	お名前	ご住所				
	(フリガナ)	〒				
	TEL	※お届け日当日、直接お客様にご連絡可能な電話番号をご記入ください (推奨: 携帯電話)				
	メールアドレス					
②お届け先	ご自宅又はご進物のどちらかに○印をつけてください。		() ご自宅 ・ () ご進物			
	お名前	ご住所				
	(フリガナ)	〒				
	TEL	※お届け日当日、直接お客様にご連絡可能な電話番号をご記入ください (推奨: 携帯電話)				
	メールアドレス					

【2023年度おすすめ商品(一例)】



(P9)「京のお肉処弘」18,800円 (P17)「ホテルグランヴィア大阪 和洋中一段重」16,740円 (P31)「まるごと渋皮栗大福8個入」4,320円

◆京都水族館◆

取寄・販売

- 幹旋期間: **10月25日(水)*厳守** ■ 利用資格: 会員・登録の家族 ■ 窓 口: サービスセンター事務局
 ■ 申込方法: 下記の申込書または、別途、必要事項をご記入のうえ、FAX(077-583-0135)または、メール(entry@mywwsc.net)にてお申込みください。

※チケットのお渡しは、**11月中旬(予定)**となります。届きましたらご連絡させていただきます。
 ※申込締切後のキャンセル・交換はできません。 ※チケットは、代金と引換えにお渡しします。

- 有効期限: **2024年5月31日(金)**

<料 金>

券 種	一般料金	会員料金
大人・大学生	2,400円	1,700円
高校生	1,800円	1,300円
小学生・中学生	1,200円	900円
幼児(3才以上)	800円	600円



『京都水族館』申込書

会員番号	—			事業所名				
会員氏名				TEL(携帯)				
	利用者氏名	会員	家族	大人・大学生	高校生	小中生	幼児	金額
①								
②								
③								
④								
⑤								
合計 (人数と金額をご記入ください)				名	名	名	名	円

◆京都鉄道博物館◆

取寄・販売

- 幹旋期間: **10月25日(水)*厳守** ■ 利用資格: 会員・登録の家族 ■ 窓 口: サービスセンター事務局
 ■ 申込方法: 下記の申込書または、別途、必要事項をご記入のうえ、FAX(077-583-0135)または、メール(entry@mywwsc.net)にてお申込みください。

※チケットのお渡しは、**11月中旬(予定)**となります。届きましたらご連絡させていただきます。
 ※申込締切後のキャンセル・交換はできません。 ※チケットは、代金と引換えにお渡しします。

- 有効期限: **2024年9月30日(月)**

<料 金>

券 種	一般料金	会員料金
大人	1,500円	1,000円
大学生・高校生	1,300円	900円
中学生・小学生	500円	400円
幼児(3歳以上)	200円	100円



『京都鉄道博物館』申込書

会員番号	—			事業所名				
会員氏名				TEL(携帯)				
	利用者氏名	会員	家族	大人	高大生	小中生	幼児	金額
①								
②								
③								
④								
⑤								
合計 (人数と金額をご記入ください)				名	名	名	名	円

◆**幹旋ツアー一等助成**◆※お申込みは、**直接旅行会社へ**お願いします。

◆旅行期間:下記、掲載ツアー期間 ◆申請期間:旅行日から6カ月以内 ※年度内、1 会員 1 回

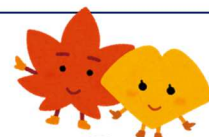
◆利用資格:会員および登録の家族 **※全員対象**◆助成額:**会員 1,000 円/人・家族 500 円/人**◆申込人数:**10 名** ※申請の先着順◆旅行会社:**No.1.2 合同会社滋賀の旅人旅行倶楽部 TEL077-587-2677**◆申込方法:下記、**旅行会社掲載のツアー**に申込みされた後に、『**幹旋ツアー一等助成金申請書**』にご記入、押印のうえ、**領収書(会員氏名・ツアー名等記載のあるもの)**を添付して申請してください。
旅行日以降に会員口座へ振込みます。※**旅行助成との併用は出来ません。**バスは、換気と消毒を
徹底しています！卵拾い体験も!! **安曇川高校ビジネス研究部協賛****No.1 高島でジャム作り体験バスツアー**

申請

高島市で「食」の体験づくりバスツアー。午前中は飼料にこだわった平飼いの養鶏場で「卵拾い(一人 6 個)」を体験。午後から特産品「アドベリー」でジャム作り(140g)を体験。地元の特産品開発に励む「安曇川高校ビジネス研究部」の生徒さんがサポートしてくれます。もちろん、体験物は持ち帰りOK。どちらも、この地で頑張る生産者から「こだわり」を聞けるのも楽しみです。昼食は「安曇川グリル」で「炭火焼ハンバーグと近江牛赤身ステーキランチ」(2,700 円相当)をご賞味。お一人さま参加も大歓迎。

■実施日：**2023年10月28日(土)**

■行程：添乗員が同行します。



野洲駅北口(琵琶湖側) —— 道の駅「びわ湖大橋米プラザ(トイレ休憩)」 ——
9:15 発 9:45~10:00
道の駅「藤樹の里あどがわ(トイレ休憩)」 —— 楽農舎「なごみの里観光農園」(卵拾い体験) ——
10:40~10:55 11:10~11:40
昼食「道の駅 藤樹の里あどがわ」(買物含む) —— 泰山寺風花の丘(アドベリージャム作り体験) ——
12:00~13:00 13:15~15:00
道の駅「妹子の郷」(買い物) —— 野洲駅北口
15:30~15:50 16:30 着 <利用バス会社:びわこ観光バス(株)>

■参加人数：先着 20 名(最少催行人数 15 名)

■旅行代金：**1人(中学生以上)7,700円**
(バス代、昼食代(2,700 円相当)、体験料、保険代 他含む)

■持ち物：エプロン、三角巾

■集合時間等：JR野洲駅北口(タクシーのりば付近)に 9:00 集合。

■申し込み：**10月2日(月)9:00 から**電話受付開始。

■その他：キャンセル料は、旅行会社の規定によります。



(写真は、イメージです。)

【主催・申込先】合同会社 **滋賀の旅人旅行倶楽部**

☎ 077-587-2677(9:00~17:00 土・日・祝日は休み)

※休日でも臨時営業日がありますので、一度、お電話ください。

〒520-2304 滋賀県野洲市永原 1006 番地(野洲北中学校近く)

滋賀県知事登録旅行業 第 3-253 号 (一社)全国旅行業協会正会員 国内旅行業務取扱管理者 黒川之明

【旅行企画・実施】(株)滋賀県旅行業協会

大津市中央 3 丁目 4-28 第 2 ワークスワン 3 階

滋賀県知事登録旅行業 第 2-257 号 (一社)全国旅行業協会正会員



アイスクリーム作り・コスモス畑・日野の郷土料理・酒蔵見学など

申請

No.2 湖東のええもん探しバスツアー

湖東地域の近江日野商人の発祥の地「日野町」には、りっぱな商人屋敷や農業公園「ブルーメの丘」があります。

午前中は、「ブルーメの丘」でアイスクリーム作り体験やコスモス畑を鑑賞。昼食は日野商人「旧山中正吉邸」の座敷(いす席)で、「伝統料理を継承する会」がもてなしてくれる手作りの鯛そうめん、白和え、ごま豆腐など伝統的な郷土料理「鯛そうめん御膳」をいただきます。食後は、「道の駅 愛東マーガレットステーション」で買い物や、中山道沿いにある酒蔵「藤居本家」にも立ち寄り、酒蔵の見学(説明付)や試飲を体験します。お一人さま参加も大歓迎。

■実施日：2023年11月11日(土)

■行程：添乗員が同行します。



野洲駅北口(琵琶湖側) —— 道の駅「アグリパーク竜王」(トイレ休憩) ——

9:30 発 10:00~10:15

農業公園「ブルーメの丘」でアイスクリーム作り体験やコスモス畑 ― 昼食「旧山中正吉邸」・見学

10:45~12:20 12:30~13:45

道の駅「愛東マーガレットステーション」(買い物) —— 藤居本家(酒蔵) —— 野洲駅北口

14:10~14:40 15:05~15:50 16:30 着

<利用バス会社:びわこ観光バス(株)>

■参加人数：先着20名(最少催行人数15名)

■旅行代金：大人(中学生以上)8,500円

(バス代、昼食代(2,500円相当)、入園料、体験料、保険代 他含む)

※昼食場所は、アルコール類やソフトドリンクの提供はありません。

持ち込みも不可

■集合時間等：JR野洲駅北口(タクシーのりば付近)に9:15集合。

■申し込み：10月2日(月)9:00から電話受付開始。

■その他：キャンセル料は、旅行会社の規定によります。



(写真は、イメージです。)

【主催・申込先】合同会社 滋賀の旅人旅行倶楽部

☎ 077-587-2677(9:00~17:00 土・日・祝日は休み)

※休日でも臨時営業日がありますので、一度、お電話ください。

〒520-2304 滋賀県野洲市永原1006番地(野洲北中学校近く)

滋賀県知事登録旅行業 第3-253号 (一社)全国旅行業協会正会員 国内旅行業務取扱管理者 黒川之明

【旅行企画・実施】(株)滋賀県旅行業協会

大津市中央3丁目4-28 第2ワークスワン3階

滋賀県知事登録旅行業 第2-257号 (一社)全国旅行業協会正会員



「確かな未来」が会社を変える。

毎年10月は加入促進強化月間です。



で退職金。

「中退共」は中小企業のための
国の退職金制度です。

① 国の退職金制度!

掛金の一部を国が助成します。

② 外部積立型でラクラク管理!

管理や運用の手間がかかりません。

③ 掛金は全額非課税でオトク!

節税に加え、手数料もかかりません。

● パートタイマーさん
もご加入いただけます。● 他の退職金・企業年金制度等
との資産移換も可能です。

詳しくはホームページをご覧ください

中退共 検索

助成券

※必ず、先にご予約のうえ、購入時に「助成券」を果樹園にお渡してください。

◆果樹園くだもの購入助成券◆

地元の果樹園にて育てられたくだものをご賞味ください！新鮮で、とっても美味しいですよ！

- 利用期間:果樹園が開園されている期間
- 窓口:サービスセンター事務局・野洲市商工会
- 利用資格:会員・登録の家族 ※年度内1会員1枚(300円*4枚綴)
- 助成内容:1,000円以上(税込)の購入毎に1枚利用
- 利用できる果樹園:

- ・山川果樹園(守山市立入町94 ☎077-583-0192)*梨
- ・(株)南農園(野洲市大篠原1955 ☎077-587-1305)*梨、柿、りんご、みかん

<販売時期> ※例年、販売開始時期は異なりますので、先に果樹園にご確認ください。

	梨	柿	りんご	由良早みかん
山川果樹園	10月中旬まで	—	—	—
(株)南農園	12月まで	11月	11月まで	10月



補助券

◆令和5度 観光果樹園利用補助券◆

補助額: 大人500円・小人400円・幼児300円

- 斡旋締切日:10月20日(金)まで
- 利用資格:会員・登録の家族
- 窓口:事務局・野洲市商工会
- 利用方法:利用される果樹園の窓口に「補助券」を提出して、入場料をお支払いください。

※天候により開園時期が多少変更になることがありますので、事前に各園にお問い合わせください。



果樹園名	樹種	開園期間	開園時間	補助券利用時の入園料	
マキノピックランド 〒520-1834 高島市マキノ町寺久保 835-1 TEL 0740-27-1811	くり	10月中旬まで	9:00~16:00	大人(中学生以上)	1,300円
				小人(小学生)	500円

会員証提示

※天候により開園時期が多少変更になることがありますので、事前に各園にお問い合わせください。

◎補助券はありません。会員証を提示して、特典が受けられます！

高島市マキノ農業公園 マキノピックランド ◆りんご狩り◆

- 利用資格:会員および家族
- 特典:会員証提示で中学生以上が10%割引
- 60分食べ放題 10月上旬~
- ◎中学生以上...1,500円 ⇒ **1,350(6個のお土産付き)**
- ◎小学生...1,000円 **(4個のお土産付き)**
- ◎3才以上...500円(お土産は、ありません)

※お土産は、60分の食べ放題の間にご自身で収穫していただきます。

※内容等の変更や人数制限をされている場合がありますので、必ずご来場前にHPやお電話にてご確認ください。

<https://pic-land.com/harvest/apple/> 高島市マキノ町寺久保 835-1 Tel.0740-27-1811



◆新茶 2023 桑茶販売◆

【チラシは、今月号に同封しています。】 ※12月末までの限定販売！

~健康維持に、毎日の習慣に桑茶はいかがでしょう~

《こんな方にオススメ》

- 高血圧が心配な方 ●血糖値が心配な方
- 便秘に悩む方 ●薬に頼りすぎたくない方

【お問合せ】

野洲市大篠原 1955 TEL077-587-1305

【飲み方】

茶葉:通常のお茶と同じようにお湯を注いで好みの濃さにしてお飲みください。

パウダー:ティースプーン1杯を水、牛乳、シェイクなどに混ぜてお飲みください。





利用券

東京ディズニーリゾート®・コーポレートプログラム

『コーポレートプログラム利用券』 **会員1,500円/人・家族500円/人の助成**があります。*年度内、1人1枚利用可。

※予約前に、サービスセンター事務局へ取りに来てください。

「コーポレートプログラム利用券」のご利用については、下記のQRコードからご確認ください。



東京ディズニーリゾート®・コーポレートプログラム 「サンクス・フェスティバル」パスポート

コーポレートプログラム会員の皆さま限定!
対象日の1デーパスポート料金より

大人 18才以上	中人 (中学・高校生) 12~17才	小人 (幼児・小学生) 4~11才
500円お得	400円お得	300円お得

【購入例】 大人1デーパスポート ¥7,900 ▶ 「サンクス・フェスティバル」パスポートなら **500円お得** ¥7,400

※1デーパスポート料金は価格変動制となりますので、東京ディズニーリゾート・オフィシャルウェブサイトをご確認ください。

※東京ディズニーランド®または東京ディズニーシー®どちらかのパークを開園時間から楽しめるチケットです。



さらに!

コーポレートプログラム利用券を
使えばさらにお得!

2024年
実施期間 1月9日(火) ~ 3月15日(金)

※対象日(一部除外日あり)は、利用者サイトでご確認ください。

販売期間: 2023年11月9日(木) 14:00 ~ 2024年3月15日(金) ※パークチケットは、2か月先の同日分まで順次販売されます。

ご購入は
利用者用サイト
から

コーポレートプログラム
利用者用サイト

詳細はこちらでご確認ください ▶

コーポレートプログラム 利用者用サイト 検索

※購入には、団体番号とプランパスワードが必要になります。



※契約団体番号・プラン
パスワードは、
サービスセンター事務局
(077-581-2408) まで
お尋ねください。

ご購入にあたって

- 購入後のキャンセル、払い戻しはできません。
- チケット購入に必要な情報および購入したチケットを購入対象者以外の第三者に対し、有償・無償問わず譲渡(インターネットオークションへの出品含む)はできません。
- 本内容は、予告なく変更または終了する場合があります。

※写真・イラストはイメージです。 ©Disney

「東京ディズニーリゾート®40周年記念プライオリティパス」が
東京ディズニーランド®、東京ディズニーシー®に登場!

このサービスは、施設ごとに先着順でご利用時間が指定され、ゲストは決められた時間に対象施設の「プライオリティ・アクセス・エントランス」から入場でき、通常にお並びいただくよりも短い待ち時間でアトラクションをご体験いただけます。

■実施期間: 2023年7月26日(水)~終了日未定 ※発行数には、限りがあります

■「東京ディズニーリゾート40周年記念プライオリティパス」対象施設の一覧

東京ディズニーランド	東京ディズニーシー
スター・ツアーズ:ザ・アドベンチャーズ・コンティニュー スペース・マウンテン バズ・ライトイヤーのアストロブラスター ビッグサンダー・マウンテン プーさんのハニーハント ホーンテッドマンション モンスターズ・インク“ライド&ゴーシーク!”	インディ・ジョーンズ®・アドベンチャー:クリスタルスカルの魔宮 海底2万マイル タートルトーク ニモ&フレンズ・シーライダー マジックランプシアター レイジングスピリッツ



※「東京ディズニーリゾート40周年記念プライオリティパス」のサービス終了時期は未定です。

東京ディズニーリゾート40周年期間終了後もサービスを継続する場合があります。

※パークの運営状況によっては当日ご利用いただけない場合がございます。

販売

◆希望ヶ丘スポーツプラザ「KSP 希望ヶ丘」・「KSP 彦根」◆

「ポイントカード 2,000 円分(KSP RANGE GOLF CARD)」お得に販売!!

《希望ヶ丘スポーツプラザ》公式 HP:<http://www.yassal.co.jp/KSP/kspk/index.html>

【施設】●「KSP 希望ヶ丘」…56打席 200 ヤード ●「KSP 彦根」…80 打席 270 ヤード

【カード内容】「KSP RANGE GOLF CARD」2000 ポイント(2,000 円) *当センター独自のカード

【利用方法】①利用時には、必ず「IC カード」が必要。

②「IC カード」と「ポイントカード」合わせてフロントに提出し、ポイントをチャージ。

ご利用時に「ポイントカード」に必ず署名をお願いします。

※「IC カード」に会員登録するとポイントが付くなどのお得な特典があります。

【利用内容・販売料金】

■販売価格: **1,700円** *2,000 円分(2000 ポイント)利用可能

■有効期限:購入日より6カ月間*その期間に「IC カード」へチャージしてください。

■販売枚数: **年度内、1会員 10 枚限定。**

■窓口:サービスセンター事務局・野洲市商工会



◆『草津湯元水春』・『守山湯元水春』共通入浴券◆

販売

■利用店舗:「草津湯元水春」・「守山湯元水春」※どちらにも使えます!

■斡旋期間:通 年 ■利用資格:会員・登録の家族

■有効期限:2024 年 3 月 31 日

■窓口:サービスセンター事務局

■斡旋枚数: **1 会員年度内 15 枚まで**

■斡旋料金:大人のみ取扱い ※チケットの払い戻しはできません。

※平日と土日祝は、同じチケットでご利用いただけます。



区分 (大人)	一般料金		会員料金
	平日	土日祝	
草津湯元水春	900 円	1,000 円	700 円
守山湯元水春	950 円	1,050 円	



※水春アプリをダウンロードすると、特典があります!

*「会員証提示」にて、ビワコ
マイアミランドでもサービス
が受けられます。

◆マイアミ浜オートキャンプ場◆

助成券

【野洲市吉川 3326-1 / TEL:077-589-5725(直通)】

広大なロケーション、琵琶湖とともにアウトドアライフを満喫できます。

■利用期間:4 月 1 日~2024 年 3 月 31 日

■利用施設:「マイアミ浜オートキャンプ場」内施設

テントサイト/キャビン/キャンピングカー専用サイト

■助成内容: 1 グループにつき、1 泊限定 5,000 円以上の利用額が対象。

※但し、トップシーズンは除く。

■助成額: **2,000円/グループ** ※数に限りがあります。

■利用資格:会員・登録の家族 ※年度内、1会員1泊限定。

■利用方法:①利用者は、必ず施設に予約してください。

※予約時に「当サービスセンターの会員である。」旨をお伝えください。

②サービスセンター事務局にて「助成券」(2,000 円分)を取りにお越しください。

③現地にて、チェックイン時に「助成券」(2,000 円分)をお渡しください。

④お支払い時に、「助成券」(2,000 円分)を差し引いた金額をお支払いください。※お支払いは、現金または、クレジット可。

*『2023 シーズンカレンダー』は、公式 HP:<http://miami.info> からご確認ください。

シーズン料金一覧表 (10%税込:円)

サイト	シーズン		バリュー シーズン	オン シーズン	ハイ シーズン
	A	1泊	5,190	7,230	8,350
テント サイト	B, C	1泊	3,560	5,190	5,900
	BIGマイアミ (10人用)	1泊	18,330	27,500	34,420
キャビン	ヴィラマイアミ (5人用)	1泊	9,670	14,560	17,720
	マイアミ (5人用)	1泊	8,650	12,520	15,680
	カリフォルニア (5人用)	1泊	6,620	9,370	12,520
キャンピングカー専用サイト (※乗用車でのご利用も可能)	1泊	5,190	7,230	8,350	

【ご案内】 ◆野洲市歴史民俗博物館(銅鐸博物館)◆

開館 35 周年記念企画展 四面の鏡 一海を越え、つながる王

■開催期間:10 月 7 日(土)~11 月 26 日(日) ※チケットの取扱いは、ありません

■入館料:大人 600 円・高大生 350 円・小中生 250 円

※野洲市民は、無料 ※身体障害者手帳をお持ちの方とその介護者1名は、無料

※関西文化の日/11/18(土)~19(日)は、全てのご来館者様、無料

今回の展示では、4面の同型鏡や様々な資料から、継体大王が活躍した6世紀前半の国内情勢について考えます。





◆割引提携店プレートについて◆

会員証提示にて、割引やサービスを受けて頂ける店舗に、滋賀県勤労者互助会連合会(県内10互助会・サービスセンター)と連携してプレートを店舗カウンター等に設置をお願いしております。店舗にプレートがございましたら、是非ご利用ください。サービス内容によって、**先に会員証提示が必要な場合もございます**ので、下記のHPをご確認いただくか、各店舗をご利用の際にお尋ねください。

滋賀県勤労者互助会連合会HP(<https://shiga-gojoren.zenpuku.or.jp/>)の提携施設をご覧ください。
*守山野洲地区の店舗の確認は、当センターHPトップの「提携施設」からご覧ください。

※精算後、「会員証提示」による特典は、受けられません。お気を付けてください。



新しい提携店が増えました!

◆Cocotte Mamett野洲本店◆

サービス開始日:2023年10月1日開始

会員証提示

【野洲市永原 711-3MIURA BLD1F/TEL050-3627-0070】

- 利用資格:会 員・家族・同伴者3名まで
- 営業時間:10:00~18:00
- 定 休 日:月・火曜日(その他出張販売等で臨時休業あり)
- サービス内容:10%割引(特売・サービス品は除く)

主に地元滋賀の食材を使ったランチ、パン、スイーツをご提供しております。

Instagram



新しい提携店が増えました!

◆花 一 輪◆

サービス開始日:2023年10月1日開始

会員証提示

【守山市勝部一丁目1-17/TEL・FAX077-599-3646】

- 利用資格:会 員
- 営業時間:17:30~23:00
- 定 休 日:不定休
- サービス内容:ワンドリンクサービス

おばんざいを中心としたお酒と会話を楽しむお店です。
女性おひとりでも入りやすい雰囲気ではっと落ち着けるお店を目指しています。

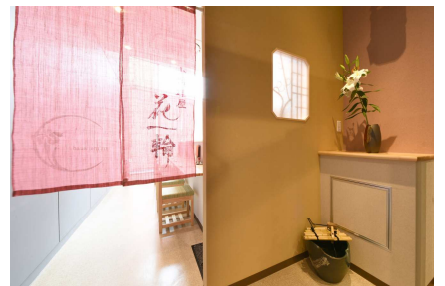

【申込書は、今月号に同封しています】◆全国有名店ラーメン販売◆

- ◆申込締切:11月24日(金)
- ◆問合せ先:(株)ユニオンサービス(Tel052-824-4151)
- ◆商品納品:商品は、お申込み後、約10日から2週間前後で事業所へ一括にてお届けとなります。

※事業所にて一括注文願います。

※カタログ掲載商品番号⑨函館塩生拉麺 麺厨房あじさいは、販売中止となりました。ご了承願います。



事業報告 【Cocochii Series「パフ3点セット」・「アイマスク」】を斡旋販売しました！ 【(株)エー・シーケミカル】

自分へのご褒美に…、プレゼントに…、34個のお申込みがありました。

「パフ3点セット」は、キメが細かいので化粧品がよく伸び、特に「ゆびパフ」は、細かな部分もしっかり化粧品がつき、肌になじむ感覚です。

また、パフの汚れは、簡単キレイ✨に落とすことができ、驚きました！

「アイマスク」は、着けている感覚があまり感じられないほど着け心地が良いと、ご購入いただいた方から「買ってよかった～！」とご感想をいただいております。

お申込みいただき、ありがとうございました!(^^)!



【会員のみなさまからのご意見・ご要望】*一部

サマープレゼントに276名のご応募をいただき、ありがとうございました。当選者60名様にプレゼントを送付させていただきました。貴重なご意見や、ご要望は今後の事業の参考にさせていただきます。今後共よろしくお願ひ致します。

【ご意見・ご要望等ご紹介】

- ♡ 40周年おめでとうございます。年齢層が幅広く楽しめる内容で毎回楽しく拝見しています。
- ♡ いつも楽しく読ませてもらってます。美術館の割引が多いのがうれしいです。すでに入会されてるお店も紹介してもらえると嬉しいです。夏ならカフェ特集とかお盆休み中テイクアウトできるお店とか季節によってテーマを変えてみてください。
- ♡ 車を運転しないので、チケット等を事務局や野洲市商工会に受け取りに行くことが大変です。(平日昼間も働いているので)郵送等が可能になればもっと利用したいと思ひます。
- ♡ 40周年おめでとうございます。これからも会員相互の楽しみが増える企画をよろしくお願ひします。
- ♡ MYセンター通信を毎回楽しみにしております。コロナも緩和され規制なく自由に出かけられるようになり、毎回お出かけの参考にしております。また、年に数回ある斡旋販売も楽しみにしております。今回、新規加入されたパン屋の「BECK」さん、友人からおすすめと聞いたので、是非行こうと思ひています。今後も色々な斡旋や楽しい企画を楽しみに待っています。
- ♡ いつも楽しい企画ありがとうございます。ディズニーオンアイス公演とても楽しみです。チケットを購入するといつも良い席を用意して下さり感謝しております。これからもたくさん利用させていただきます。
- ♡ 会員料金になるものがこんなにいっぱいあって、加盟して良かったと喜んでおります。
- ♡ 先日 BodyMakeLabRe's さんの大人の部活に参加してとても楽しかったので、またスポーツの企画をお願いします。いつもステキな企画、情報を頂きありがとうございます。MYセンター通信を毎月楽しみにしております。提携施設にも行ってお得なサービスを受けさせて頂ひしています。個人的にはカフェが好きなので、提携施設にカフェが増えると嬉しいですね。またペット関連の何かもあればうれしいです。
- ♡ 様々なジャンルでの割引いつも有難く利用させていただいております。よろしくお願ひします。
- ♡ いつもありがとうございます。これからも楽しい企画、チケット楽しみにしております。40周年から50周年に向けてさらなる飛躍をよろしくお願ひいたします。

ご案内

◆佐川美術館◆

※チケットの取扱いは、ありません

※入館にはWEBでのご予約が必要です

～ガウディとサグラダ・ファミリア展～

■会期：9月30日(土)～12月3日(日)

■入館料：一般 1,300円、高大生 900円、
中学生以下無料



0123 アート引越センター

全福センター会員様限定！

冬の引越応援キャンペーン！

Webからの
お申込みは
コチラから！



お見積・お問合せ・
お申込みは
こちらまで！

お見積無料

※お申込みの際、必ず全福センター会員とお申し出ください。

0120-0123-05

受付時間 / 9:00～18:00
年末年始は定休日となります。



11/1～1/31お申込みの方限定！

引越
基本
料金を

35%OFF

※引越基本料金は「人件費」+「車輦費」です。
※同時期に実施するキャンペーンとの重複利用できません。
※3/15～4/10の引越は割引対象外となります。

◆ホール・会館のご案内◆

1.HPTトップページ左下の「チケット・施設利用補助券申込書」(第19号様式)からメールまたは、FAX(077-583-0135)にてお申込みください。FAXにてお申込みの場合は、必ず確認のご連絡をお願いします。

※チケットの受取場所を必ずご記入ください。

2.チケットが届きましたら、こちらからメールまたはTELにてご連絡いたします。

注)①座席の指定はできません。

②申し込み後のキャンセル・変更はできません。

③締切日までに完売またはホール・会館の都合により斡旋を終了する場合があります。

【ホール・会館からのお願い】

ご来場の前に各ホール、会館の公式HPをご確認ください。



(単位:円)

守山市民ホール		開催日	開演時間	区分		一般価格	斡旋価格		備考
ほたる寄席 【第四十一回】 桂 かい枝 ほか2名、なにわの会	12/10 (日)	各回共通 14:00 (小ホール)	全席指定	単独	1,800	家族	1,400	<単独> 各公演日の1か月前 締切 ・未就学児入場不可 *早期締切の場 合があります。 ※2公演セットの 販売は、ホールの み。	
	【第四十二回】 三遊亭 兼好 ほか2名、なにわの会					2024 3/3(日)	会員		1,600
ルシオール音楽塾 【第30回】ドニゼッティ 歌劇『ランメルモールのルチア』	2024 1/21(日)	14:00 (小ホール)	全席自由	単独	1,000	家族	800	<単独> 公演日の1か月前 締切 ・未就学児入場不可 *早期締切の場 合があります。	
						会員	900		

※25歳以下のチケットは、守山市民ホールでのみの販売となります。

ルシオール AKF秋色2023 新谷キヨシ ユニット『音の遊園地IX』	11/26(日)	12:30 (小ホール)	全席自由	500	会員	400	10/25(水)締切 ・3歳以上有料。3歳未 満保護者1名につき、1 名まで膝上鑑賞に限り 無料。 *早期締切の場 合があります。		
					家族	450			
ルシオール AKF秋色2023 ズーラシアンプラス 音楽の絵本~PREMIUM	11/26(日)	15:00 (大ホール)	全席指定	一般	2,000	会員	1,600	10/25(水)締切 ・3歳以上有料。3歳未 満保護者1名につき、1 名まで膝上鑑賞に限り 無料。 *早期締切の場 合があります。	
				高校生 以下	1,000	家族	1,800		900
旅への誘いコンサートvol.17 <花の歌II>中山道守山宿 第17景 もりやま 花めぐり	12/3(日)	14:00 (小ホール)	全席自由	500	会員	400	11/1(水)締切 ・未就学児入場不可 *早期締切の場 合があります。		
					家族	450			
ルシオールクラシックス リサイタル ・アンサンブルシリーズvol.6 荒井里桜 ヴァイオリン・リサイタル	12/16(土)	14:00 (小ホール)	全席指定	一般	2,500	会員	2,000	11/1(水)締切 ・未就学児入場不可 *早期締切の場 合があります。	
				25歳 以下	家族	2,200	会員		1,200
					家族	1,300			

※25歳以下のチケットは、守山市民ホールでのみの販売となります。

シライシアター野洲(野洲文化ホール)		開催日	開演時間	区分		一般価格	斡旋価格		備考
桂文珍独演会	12/9(土)	14:00	全席指定	4,500	会員	3,600	11/8(水)締切 ・未就学児のお子 様は、3階(親子席)を ご利用ください。 *一般価格と同額		
					家族	4,000			
石川さゆりコンサート 4人の音楽仲間と	12/16(土)	①13:00 ②17:00	全席指定	7,000	会員	5,600	11/15(水)締切 ・未就学児入場不可		
					家族	6,300			
歌声喫茶	12/17(日)	14:30 (小劇場)	全席自由	1,000	会員	800	11/15(水)締切 ・未就学児入場不可		
					家族	900			
京都フィルハーモニー室内合奏団 クリスマスコンサート	12/23(土)	14:00	全席指定	大人	2,000	会員	1,600	11/22(水)締切 ・2歳未満のお子 さまは、膝上鑑賞無 料 *大人(中学生以上) *子ども(2歳~小学 生) *ペア券(大人+子 ども)	
				子ども	1,000	家族	900		
				ペア券 2,500		2,000			



京都劇場(京都駅構内)								
公演名	開催日	開演時間	区分		一般価格	幹旋価格		備考
ミュージカル 『クリスマス・キャロル』	12/19(火)	19:00	主 席 指 定	S席	9,500	会員	7,600	11/15(水)締切 ・未就学児入場不可
	12/20(水)	13:00				家族	8,500	
ロームシアター京都								
公演名	開催日	開演時間	区分		一般価格	幹旋価格		備考
フォレスト 新春コンサートin京都	2024 1/15(月)	13:30 (メイン ホール)	全 席 指 定	S席	6,600	会員	5,200	12/13(水)締切 ・未就学児入場不可
						家族	5,900	
				A席	6,000	会員	4,800	
						家族	5,400	
京都文化博物館								
公演名	開催日	開演時間	区分		一般価格	幹旋価格		備考
京都文博 嘶の会Vol.25 笑福亭たま	12/9(土)	14:00 (6階和室)	全席自由 (豊席)		3,000	会員	2,400	11/8(水)締切 ・未就学児入場不可
						家族	2,700	
京都府立文化芸術会館								
公演名	開催日	開演時間	区分		一般価格	幹旋価格		備考
おもしろハッピー落語会in京都	12/24(日)	14:00	全席指定		3,000	会員	2,400	11/22(水)締切 ・未就学児入場不可
						家族	2,700	
オリジナル・キモノ みむろpresents 桂雀々 新春独演会 ~たつの巻~	2024 1/6(土)	14:00	全席指定		3,800	会員	3,000	12/6(水)締切 ・未就学児入場不可
						家族	3,400	
桃月庵白酒	2024 1/20(土)	14:00	全席指定		3,600	会員	2,800	12/20(水)締切 ・未就学児入場不可
						家族	3,200	

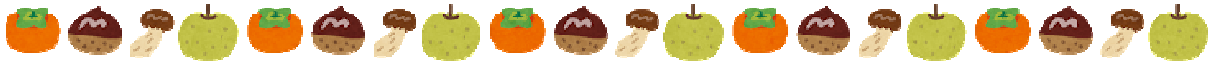

販売

会場	展覧会名	開催期間	区分	当日価格	幹旋価格
京都市京セラ美術館 【予約優先】	MUCA展 ICONS of Urban Art ~バンクシーからカウズまで~	10/20(金)~ 2024.1/8(月祝) チケットは、お尋ねください。	一般平日	1,900	1,100
			一般土日祝	2,100	1,300
			高大生	1,400	800
			小中生	800	400
京都国立博物館	特別展 東福寺	10/7(土)~12/3(日) チケットは、あります。	一般	1,800	1,200
			大学生	1,200	800
			高校生	700	400
京都文化博物館	もしも猫展	9/23(土祝)~11/12(日) チケットは、あります。	一般	1,600	900
			高大生	1,000	500
			小中生	500	200
京都国立近代美術館	京都画壇の青春 栖鳳、松園につづく新世代たち	10/13(金)~12月10日(日) チケットは、あります。	一般	1,700	1,000
			大学生	1,100	600
			高校生	600	200
龍谷大学 龍谷ミュージアム	秋季特別展 みちのく いとしい仏たち	9/16(土)~11/19(日) チケットは、あります。	一般	1,600	1,100
			高大生	900	600
			小中生	500	300
あべのハルカス 美術館	安野光雅展	9/16(土)~11/12(日) チケットは、あります。	一般	1,600	1,100
			高大生	1,200	800
			小中生	500	300
	コシノジュンコ 原点から現点	11/23(木祝)~ 2024.1/21(日) チケットは、あります。	一般	1,700	1,100
大阪中之島美術館	特別展 生誕270年 長沢芦雪 —奇想の旅 天才絵師の全貌—	10/7(土)~12/3(日) チケットは、あります。	一般	1,800	1,100
			高大生	1,100	600
			小中生	500	200