

マ イ

MYセンター通信

料金後納

ゆうメール



(一社) 全国中小企業勤労者福祉サービスセンター加盟

2024年 2月号

事業所数 516

会員数 3,409

(2月1日現在)

受付時間:9:00~17:30
(毎週水曜日
9:00~18:30)

守山野洲勤労福祉サービスセンター

Q検索

<https://mywwsc.net/>

❖2023年度 共済金申請に該当される方は下記のとおりです❖

就学祝金 2016年4月2日~2017年4月1日生まれの子をもつ会員

還暦祝金 1963年4月1日~1964年3月31日に生まれた会員

高齢者特別給付金 1953年4月1日~1954年3月31日に生まれた会員

*事由が発生してから申請願います。

*「共済金給付申請書」(第10号様式)、「共済事由証明書」(第11号様式)に添付書類を添えて申請してください。

2月の土曜日 窓口開所日

2月17日(土)

9:00~16:00



40周年記念

「スターバックス カード」斡旋販売

取寄・販売

全国のスターバックス店舗にてご利用いただけます。ドリンクやフード、グッズなどの購入に使えます!

*店舗で、チャージ(現金または、クレジットカード)にて引続き利用可。

★申込資格:会員限定 *1会員1枚

★斡旋料金:3,000円/枚⇒**2,300円** *サービスセンターにて700円助成

★斡旋人数:30名 ※抽選 *有効期限は、ありません。

★斡旋締切:**2月21日(水)**

★申込方法:下記①または②の方法でお申込みください

①右記のQRコード ②下記の申込書に記入のうえ、FAX(077-583-0135)

締切後、当選者の方へは改めてメールまたは電話にてご連絡いたします。

★引換期間:2月26日(月)~3月8日(金)

*但し、3/2日(土)、3日(日)は除く。

「カード」は代金と引換えになります。

★受取窓口:サービスセンター事務局 ※野洲市商工会での取扱いはありません。

※連絡先は、**日中に連絡のつく電話番号**(または携帯番号)をご記入ください。

(カードは、イメージです。)



(このまま FAX してください) FAX077-583-0135・TEL077-581-2408

『スターバックス カード』申込書

販売価格	2,300円/枚	内容	スターバックス カード 3,000円/枚
会員番号	—	事業所名	
会員氏名		連絡先 (TEL)	

◆◆事務局からお知らせ◆◆

2月分の「会員異動報告」・「共済金給付申請」・「健康診断等受診料助成申請」は、**2月22日(木)締切**です。
※会報誌「MYセンター通信 3月号」は、2024年3月8日(金)発送予定です。

〒524-0021 守山市吉身三丁目11番43号 守山商工会議所1F

◆サービスセンター事務局 TEL077-581-2408・090-4306-4108 FAX 077-583-0135

E-mail:entry@mywwsc.net(※変更しております。)

◆野洲市商工会(野洲市北部合同庁舎内)TEL077-589-4880 FAX 077-589-5380



◆共済金給付事業のご案内◆

令和4年4月1日施行

区分		共済事由		共済金額	必要書類
祝金	結婚	会員の法律上の婚姻		10,000 円	婚姻届受理証明書(写)、戸籍謄(抄)本(写)等で婚姻が確認できるもの
	出産	会員の子の出生		10,000 円	医師又は助産師の出生証明書(写)、母子手帳の出生届済証明(写)等で出生が確認できるもの
	就学	会員の子の小学校入学		10,000 円	就学通知書(写)、在学証明書(写)等で就学が確認できるもの
	還暦	会員の還暦(満60歳)		10,000 円	運転免許証(写)、健康保険証(写)等で生年月日が確認できるもの
	銀婚	会員の結婚25年(会員期間2年以上)		10,000 円	戸籍謄(抄)本(写)等で婚姻期間が確認できるもの
	金婚	会員の結婚50年(会員期間2年以上)		10,000 円	
高年齢者特別給付金		会員が満70歳(会員期間2年以上)		10,000 円	運転免許証(写)、健康保険証(写)等で生年月日が確認できるもの
傷病見舞金	休業	14日以上 30日未満	同一傷病で連続して休業した場合	10,000 円	診断書(写)等で休業期間・傷病名が確認できるもの
		30日以上	〃	20,000 円	
死亡弔慰金	会員	71歳未満	会員の死亡	100,000 円	死亡診断書(写)、戸(除)籍謄(抄)本(写)等で死亡が確認できるもの
		71歳以上	〃	30,000 円	
	配偶者	会員の配偶者の死亡	30,000 円		
	子	会員と生計を一にしている子の死亡	20,000 円		
	親	会員の実父母・養父母または同居の義父母の死亡	10,000 円		
退会餞別金		会員期間 3年以上 の会員の 退会	会員期間 3年以上～5年未満	5,000 円	事業主が発行する共済事由証明書(第11号様式)
			会員期間 5年以上～10年未満	10,000 円	
			会員期間 10年以上～15年未満	20,000 円	
			会員期間 15年以上～20年未満	30,000 円	
			会員期間 20年以上	50,000 円	

◆申請資格: 会員となって**1年経過後**とします。

(会員となつてからの事由発生に限り申請いただけます。)

◆申請期間: **事由発生日から3年以内**となります。

◆申請方法: 共済金給付申請書(第10号様式)と共済事由証明書(第11号様式)に必要書類を必ず添付して申請してください。

◆申請場所: 事務局または野洲市商工会

◆締切日: 『共済金給付申請』及び『会員異動報告』は、原則、毎月25日が締切ですが、変更になる場合があります。

HPまたは会報誌をご確認ください。今月の締切は、**2月22日(木)**となります。

◆支払日: 翌月15日頃にお支払いさせていただきます。*支払日は、給付決定通知書をご確認ください。

(共済金の給付は、会費振替口座へお振込みさせていただきます。)



《会員異動報告書》について

■締切日(2/22)を過ぎますと、入会は**4月1日**から、退会は**3月末**となり**3月分の会費が発生**します。

2月中(2月末日まで)の退会がある場合は、**2月22日(木)まで**に報告をお願いします。

■申請: 入会=会員異動報告書(第9号様式)と会員カード(第4号様式)を提出してください。

注意

※入会金につきましては、会費と同日に事業所様の指定口座より振替いたします。*原則、毎月10日振替入会金の現金納付はできませんので、お気を付けください。

退会=会員異動報告書(第9号様式)に会員証を添付して提出してください。会員証を紛失された場合は、
会員証紛失届(第17号様式)の提出をお願いします。

***結婚等で氏名変更や住所変更があった場合は、速やかに変更報告書(第13号様式)のご提出をお願いします。**

§ 各種申請書の手続きについて §

下記の申請書について、申請者(会員)の押印は不要です!!

■事業所様

書類名	様式	手続き
共済金給付申請書	第10号様式	申請者(会員)の押印は不要。但し、署名がない場合は、記名+押印が必要。
共済事由証明書	第11号様式	事業所印は必要。(従来どおり)

■会員様

	書類名	様式	手続き
①	会員証紛失届	第17号様式	<p>①~⑩の申請書に、申請者(会員)の押印は不要。但し、署名がない場合は、記名+押印が必要。</p> <p>※添付書類(使用済入場券や、WEBの購入履歴画面のコピー等で施設に入場したことが確認できるもの)は従来どおり必要です。</p>
②	旅行助成金交付申請書	第21号様式	
③	ウインタースポーツツアー助成申請書	第22号様式	
④	文化事業助成金交付申請書	第23号様式	
⑤	体育事業助成金交付申請書	第24号様式	
⑥	インフルエンザ予防接種費用助成金交付申請書	第26号様式	
⑦	ユニバーサル・スタジオ・ジャパン助成申請書	第27号様式	
⑧	プロスポーツ観戦助成申請書	第28号様式	
⑨	幹旋ツアー助成金申請書		
⑩	余暇施設助成金申請書		

※各種申請書の様式は、当センターHP『書類様式ダウンロード』をご確認ください。

◆インフルエンザ予防接種費用助成◆

申請

「インフルエンザ予防接種費用助成(事業所一括)申請」については、2月22日(木)締切です。

※申請書は、当センターのHPよりダウンロードしてください。

『インフルエンザ予防接種』を受けられた会員の方に、費用の一部を助成します。※接種後に申請願います。

■利用資格:会員のみ ※年度内1回のみ

■接種期間:2023年10月1日~2024年2月29日

■申請期限:2024年3月6日(水)*厳守

■申請場所:サービスセンター事務局・野洲市商工会

接種費用(個人負担額)	助成額
1,500円以上 3,000円未満	500円
3,000円以上	1,000円

注意 ※受診費用を個人負担された方に限ります。
 ※事業所・健保等からの助成がある場合、助成額を差引いた料金となります。
 ※全額費用を事業所が負担の場合は対象外。

販売

◆「長浜おでかけパスポート」◆

特典:

①市内13施設どこでも入館

②市内41ヶ所の店舗や施設で割引やサービスが受けられます。

■利用期間:2024年9月30日(月)まで

■有効期間:利用開始日と翌日の2日間

■幹旋期間:2024年2月29日(木)

■幹旋価格:1,000円(通常価格:1,500円)

■利用資格:会員および登録の家族 ※1会員3枚まで

■幹旋枚数:20枚 ※先着順

■窓口:サービスセンター事務局
 ・野洲市商工会



※「盆梅展」のみのチケットの取扱いはありません。

「慶雲館」もこのチケットで入場できます!

公式HP:<https://bonbai.jp/>

第73回 長浜盆梅展

開催期間:令和6年1月10日(水)~3月10日(日)

【会場】慶雲館 【休館】年中無休 【時間】9時~17時

【料金】大人(高校生以上)800円/小・中学生 400円

【夜間拝観】

令和6年1月12日~2月9日(火曜・木曜・金曜)

17:30入場または19:00入場(1時間の入れ替え制)



◆『草津湯元水春』『守山湯元水春』共通入浴券◆

販売

【一般料金の改定に伴い、会員料金の改定があります。有効期限によって、料金が異なりますので、ご購入の際にお申し出ください。】

■利用店舗:「草津湯元水春」・「守山湯元水春」※どちらにも使えます! ■利用資格:会員・登録の家族

■有効期限:2024年3月31日/2025年3月31日

■窓口:サービスセンター事務局 ※野洲市商工会での取扱いは、ありません。

■斡旋枚数:1会員年度内15枚まで

■斡旋料金:大人のみ取扱い ※チケットの払い戻しはできません。

※平日と土日祝は、同じチケットでご利用いただけます。

※有効期限によって、会員料金が異なります。

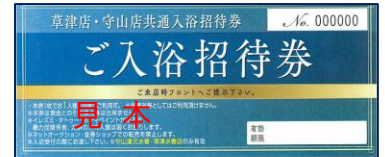

区分 (大人・中学生以上)	一般料金		会員料金	
	平日	土日祝	有効期限 (2024.3/31 まで)	有効期限 (2025.3/31 まで)
草津湯元水春	950円	1,050円	700円	750円
守山湯元水春	1,000円	1,090円		

※一般料金の価格が、2023.12/1から改定になっております。

※2024.4/1～料金改定があります。◆関西サイクルスポーツセンター◆

販売

【入場+フリーパス(乗り放題)】 /<http://www.kcsc.or.jp/>

※キャンプ場・イベント施設には利用できません。夏期はプールも利用可能。

■利用資格:会員・登録の家族 ■利用期間:4月1日～2025年3月31日

■窓口:サービスセンター事務局・野洲市商工会

■利用方法:現金と引換 ※キャンセル・交換不可



券種	一般料金		会員料金	
	～2023.3/31	2024.4/1～	～2023.3/31	2024.4/1～
大人(中学生以上)	3,200円	3,500円	2,300円	2,600円
こどもA(3歳～小学生)身長110cm以上	2,900円	3,200円	2,100円	2,300円
こどもB(3歳～小学生)身長110cm未満	2,100円	2,200円	1,500円	1,600円
シルバー(60歳以上)	2,300円	2,300円	2,000円	2,100円

※シルバーの方は、年齢が証明できるものが必要です。(写真はイメージです。)



割引券・会員証

◆湯快リゾート「VIP♫TICKET」(宿泊優待券)◆

～ご家族、ご友人とごゆっくり滞在 温泉もお食事もお心ゆくまでご満喫～

1泊2食付の基本プランのみご利用可(他の割引クーポンとの併用不可)

■特典内容:「VIP♫TICKET」持参で **2,000円/人割引** ・本券1枚でグループ内中学生以上全員割引(日帰り利用不可)・連泊割引可※1枚で1泊有効。2泊以上の場合は、宿泊日数分必要。

■対象館:湯快リゾート全館 ■利用期間:通年(土・祝前日は除く。)

■有効期限:2024年3月31日(日)

■申込資格:会員および登録の家族

■窓口:サービスセンター事務局 ※野洲市商工会の取扱いはありません。

■利用方法:事前に予約の上、サービスセンター事務局へ「VIP♫TICKET」を取りに来てください。

裏面に必要事項をご記入のうえ、チェックイン時に施設で「VIP♫TICKET」と「会員証」をご提示ください。

※ご利用時には、会員様または登録のご家族様1名が必ず含まれている必要があります。



<ご予約・お問合せ>湯快リゾート予約センター

公式サイト(<https://yukai-r.jp/>)から予約(または、検索サイトにて[湯快]で検索)

VIP チケット除外日: ■ ・土曜日、2/23 ※ご利用日は、「MYセンター通信 12月号 No.2」をご覧ください。

◆2024ナガシマスパーランド◆

補助券

※の箇所が2024年3月1日以降、料金改定となります。

【3/1以降の「補助券」は、3月初旬に納品予定です。ご利用の際は、先に事務局までお問合せください。

■利用資格:会員・登録の家族 ■窓口:サービスセンター事務局・野州市商工会

■有効期限:2024年3月1日~2025年2月28日

券種	区分	一般料金	利用料金
スパーランド入場券	大人(中学生以上)	1,600円	800円
	小学生	1,000円	500円
	幼児(2才以上)	500円	200円
パスポート	大人(中学生以上)	5,800円	4,600円
	小学生	4,400円	3,500円
	幼児(2才以上)	2,700円	2,100円
ジャンボ海水プール入場券 (夏期のみ)	大人(中学生以上)	※4,500円	※3,500円
	小学生	3,000円	2,300円
	幼児(2才以上)	1,700円	1,300円
ワイドパスポート (夏期のみ)	大人(中学生以上)	※7,500円	※6,400円
	小学生	5,500円	4,700円
	幼児(2才以上)	3,200円	2,800円
湯あみの島入館券	大人(中学生以上)	2,100円	1,300円
	小学生	1,300円	900円
	幼児(2才以上)	700円	400円



■ジャンボ海水プール営業期間:7月6日~9月30日

■各施設入場後、湯あみの島に入館する場合は、別途料金が必要です。

■名古屋アンパンマンこどもミュージアム&パークは別途入場料金が必要です。

■新型コロナウイルス等の感染拡大状況により、営業時間・内容の変更及び入場制限等を行う可能性があります。

◆なばなの里◆

補助券

利用料金を支払い、入村券付きクーポン(1枚500円×2枚)と引換。

*「クーポン」は、施設内でご利用いただけます。

※詳細は、ナガシマリゾートのホームページをご確認ください。

※3/1以降の補助券をご利用の方は、サービスセンター事務局へお問合せください。

■利用資格:会員・登録の家族

<https://www.nagashima-onsen.co.jp/nabana/index.html>

■窓口:サービスセンター事務局・野州市商工会

	利用期間	一般料金	会員料金
小学生	2023.10/21(土)~2/29(木)	2,500円	2,200円
以上	3/1(金)~6/2(水)	2,500円	2,200円

※幼児は入村可能ですが、クーポンはつきません。



2月上旬から白梅・紅梅が見頃を迎え、2月20日頃からしだれ梅が開花。



◆京都水族館◆

取寄・販売

- 斡旋期間: **2月22日(木)*厳守** ■利用資格: 会員・登録の家族 ■窓口: サービスセンター事務局
 ■申込方法: 下記の申込書または、別途、必要事項をご記入のうえ、メール(entry@mywwsc.net)または、FAX(077-583-0135)にてお申込みください。

※チケットのお渡しは、**3月中旬(予定)**となります。届きましたらご連絡させていただきます。

※申込締切後のキャンセル・交換はできません。 ※チケットは、代金と引換えにお渡しします。

- 有効期限: **2024年9月末日**

<料金>

券種	一般料金	会員料金
大人・大学生	2,400円	1,700円
高校生	1,800円	1,300円
小学生・中学生	1,200円	900円
幼児(3才以上)	800円	600円



『京都水族館』申込書

会員番号	—			事業所名				
会員氏名	—			TEL(携帯)				
利用者氏名	会員	家族	大人・大学生	高校生	小中生	幼児	金額	
①								
②								
③								
④								
⑤								
合計 (人数と金額をご記入ください)			名	名	名	名	円	

◆京都鉄道博物館◆

取寄・販売

- 斡旋期間: **2月22日(木)*厳守** ■利用資格: 会員・登録の家族 ■窓口: サービスセンター事務局
 ■申込方法: 下記の申込書または、別途、必要事項をご記入のうえ、メール(entry@mywwsc.net)または、FAX(077-583-0135)にてお申込みください。

※チケットのお渡しは、**3月中旬(予定)**になります。届きましたらご連絡させていただきます。

※申込締切後のキャンセル・交換はできません。 ※チケットは、代金と引換えにお渡しします。

- 有効期限: **2024年9月末日**

<料金>

券種	一般料金	会員料金
大人	1,500円	1,000円
大学生・高校生	1,300円	900円
中学生・小学生	500円	400円
幼児(3歳以上)	200円	100円



『京都鉄道博物館』申込書

会員番号	—			事業所名				
会員氏名	—			TEL(携帯)				
利用者氏名	会員	家族	大人	高大学生	小中生	幼児	金額	
①								
②								
③								
④								
⑤								
合計 (人数と金額をご記入ください)			名	名	名	名	円	

40周年記念

劇団四季 最新ミュージカル

取寄・販売

劇団四季 大阪公演

バケモノの子



キミとなら、強くなれる。
人間とバケモノの“親子”が絆を深め、
助け合いながら共に成長していく希望の物語。

「ミュージカル」誌選出
「2022年ミュージカル・ベストテン
作品部門 第1位

- ◆日時: 下記公演日のおり【2024年4月3日(水)~5月24日(金)の中から
お選びください。】※バリュー(黄色)の指定になっている日は、対象外となります。
- ◆会場: 大阪四季劇場(ハービス PLAZA ENT 7階)
- ◆利用資格: 会員と登録の家族・会員外 ※公演当日、3歳以上有料(3歳未満入場不可) ©2015B.B.F.P
- ◆斡旋枚数: 20枚(先着順。売切れ次第終了) ※1会員につき、2名まで。(会員・家族・会員外の中から2名)
- ◆斡旋価格: 下記公演日の時間の塗りつぶし色によって異なります。※レギュラー(無地)・ピーク(ピンク)
※会員外は、一般料金となります。※子ども料金は、公演当日3歳以上、小学校6年生以下が対象。

レギュラー	座席	一般料金	一般料金 子ども	会員	家族	子ども
	S席	13,000円	8,000円	10,000円	11,500円	6,400円
A席	10,000円	6,000円	7,500円	8,500円	4,800円	
ピーク	座席	一般料金	一般料金 子ども	会員	家族	子ども
	S席	14,000円	8,500円	11,000円	12,000円	6,800円
	A席	10,500円	6,500円	8,000円	9,000円	5,200円

- ◆申込締切日: 公演日の30日前。但し、最終締切日は、2024年3月6日(水)
- ◆申込方法: 下記の申込書に必要事項をご記入のうえ、メール(entry@mywWSC.net) (下記の内容を記載または添付)
またはFAX(077-583-0135)にてお申込みください。FAXにて申込みされた方は、必ず確認をお願いし
ます。但し、すでに完売している場合がございますので、ご了承ください。その際は、こちらから連絡いたします。
*申込後のキャンセルは、できません。*座席位置の指定はできませんので、ご了承ください。
- ◆納品日: チケットは、公演日15日前に届く予定となります。届きましたらご連絡いたします。
*チケットは、代金と引き換えになります。

【日程】 ※下記日程から選んでください。(5月25日は、選択不可)

4月	1	2	3	4	5	6	7	8	9	10	11	12	13	14	15	16	17	18	19	20	21	22	23	24	25	26	27	28	29	30
	休	休	30	30	30	00	00	休	休	30	30	30	00	00	休	30	30	30	00	00	休	休	30	30	30	00	00	休	休	休
5月	1	2	3	4	5	6	7	8	9	10	11	12	13	14	15	16	17	18	19	20	21	22	23	24	25					
	6	5	30	00	00	00	休	休	貸	貸	00	00	休	30	30	30	00	00	休	休	30	30	貸	00						

「劇団四季 バケモノの子 大阪公演」申込書

会員番号	—	事業所名						
会員氏名			携帯No.	※日中連絡のつく番号				
希望日時等ご記入ください。			2024年	月	日()	:		
	氏名	会員	家族	子ども	会員外	S席	A席	金額
①								円
②								円
合計(人数・金額をご記入ください。)							名	円

三月花形歌舞伎特別公演

取寄・販売

恒例の三月花形歌舞伎が、今年も南座にやってくる。美しき人気若手俳優の競演に、胸が高鳴ること間違いなし。花もほころぶ春のお出かけに、歌舞伎デビューはいかがですか？

- ❖公演日程:2024年3月2日(土)~3月24日(日) 休演 7日(木)、14日(木)
- ❖会場:南座(〒605-0075 東山区四条大橋東詰)
- ❖出演者:中村吉太郎 尾上右近 中村隼人 他
- ❖演目:昼の部「女殺油地獄」「忍夜恋曲者~将門」
夜の部「心中天網島 河庄」「忍夜恋曲者~将門」
- ❖幹旋日程:【昼の部(11:00開演)】2024年3月17日(日)★・22日(金)★
【夜の部(15:30開演)】2024年3月18日(月)・20日(水祝)
★=歌舞伎講義付き

【歌舞伎ことはじめキャンペーン】★歌舞伎講義

今回、ご観劇の前に勤労団体会員様だけの歌舞伎講座を開催いたします！
松竹社員が歌舞伎の魅力をわかりやすくお伝えする20分間。歌舞伎初心者の方、
新しい趣味を見つけたい方におすすめです！

〈日程〉3/17(日)9:40~/3/22(金)9:40~ 〈会場〉南座 2階ロビー

- ❖申込数:各日6枚 *先着順
- ❖幹旋価格:会員・家族同額 1等席 **8,500円(税込)** (定価12,000円)
【会員1名につき3名まで可】

❖申込締切:2024年2月14日(水)*厳守

❖申込方法:下記の申込書にご記入のうえ、メール(下記内容を記載または添付)
(entry@mywwsc.net)または、FAX(077-583-0135)にてお申込み
ください。FAXの方は、必ず確認のご連絡をお願いいたします。

- ❖その他:申込後のキャンセルはできません。チケットは、**2024年2月19日(月)納品予定**です。
チケットは、代金と引換です。*連絡先は、日中連絡のつく電話番号をご記入ください。
※3名様以上のお申込みは、お席が前後したり、離れる場合があります。



Email:entry@mywwsc.net (切らずにこのまま FAX してください) FAX077-583-0135・TEL077-581-2408

『三月花形歌舞伎』申込書 ★=歌舞伎講義付き

会員番号	—		会員氏名		
事業所名			TEL(携帯)		
	利用者氏名	会員	家族	※ご希望の日程に○印をご記入ください	
①				★2024年3月17日(日)11:00	
②				★2024年3月22日(金)11:00	
③				2024年3月18日(月)15:30	
合計(人数・金額をご記入ください。)	名	円		2024年3月20日(水祝)15:30	

【申込書は、今月号に同封しています】 ◆ご当地自慢 うどん&ラーメン企画販売◆

- 申込締切:3月29日(金)
- 問合せ先:㈱ユニオンサービス
(Tel052-824-4151)
- 商品納品:商品は、お申込み後、約10日から2週間前後で事業所へ一括お届けとなります。
※配達日、配達時間の指定はできません。



◆**幹旋ツアー一等助成**◆※お申込みは、直接旅行会社へお願いします。

◆旅行期間:下記、掲載ツアー期間 ◆申請期間:旅行日から6カ月以内 ※年度内、1会員1回

◆利用資格:会員および登録の家族 **※全員対象**◆助成額:会員 1,000円/人・家族 500円/人◆申込人数:**10名** ※申請の先着順◆旅行会社:No.1.2 合同会社滋賀の旅人旅行倶楽部 TEL077-587-2677◆申込方法:下記、旅行会社掲載のツアーに申込みされた後に、『幹旋ツアー一等助成金申請書』にご記入のうえ、領収書(会員氏名・ツアー名等記載のあるもの)を添付して申請してください。
旅行日以降に会員口座へ振込みます。※旅行助成との併用は出来ません。

バスは、換気と消毒を徹底しています！

早春の「青岸寺」・「道の駅 伊吹の里」 & 「長浜盆梅展」を巡る No.1 米原でええもん探しバスツアー

申請

ローザンベリー多和田のオリジナルお弁当もお楽しみ!

滋賀県の湖北、早春の米原市などを巡り、ええもんを探すバスツアー。青岸寺の美しい庭園や伊吹山を眺めながら道の駅「伊吹の里」にも立ち寄りお買い物。昼食は、ローザンベリー多和田のレストラン(米原市)で、滋賀県の食材をふんだんに使ったボリューム満点の「オリジナルお弁当」(スープとライスが温かい)をご賞味。(園内には入園しません。)そして、長浜市の慶雲館で開催されている「長浜盆梅展」も楽しみです。

■実施日：**3月2日(土)・3月6日(水)**

■行程：添乗員が同行します。<雨天決行>

野洲駅北口(琵琶湖側) ——— (湖周道路) ——— 青岸寺(米原市) ———

9:15 発

11:00~11:30

昼食(ローザンベリー多和田でオリジナルお弁当・買い物) ——— 道の駅「伊吹の里」(米原市) ———

11:45~12:45/12:45 発 (※入園はしません)

13:00~13:30

長浜駅西口 ——— 長浜盆梅展(慶雲館) ——— 長浜駅西口 ——— 米原IC — (北陸・名神) — 竜王IC —

14:00 着

14:10~15:00

15:10 発

野洲駅北口(16:45 着)

<利用バス会社 びわこ観光バス(株)>



※青岸寺は駐車場までバスを予定していますが、残雪等の道路状況で、米原駅前から徒歩(約6分)になることがありますので、ご了承ください。

■参加人数：各回先着 **20名**(最少催行15名) <事前振込制>■旅行代金：**1人 8,500円**

(バス代、拝観料、入館料、昼食代、保険代等含む)

■集合時間等：JR野洲駅北口(タクシーのりば付近)に9:00 集合

■申し込み：**2月5日(月)9:00** から電話受付開始。**滋賀の旅人旅行倶楽部 077-587-2677**

■その他：キャンセル料は、旅行会社の規定によります。



(写真は、イメージです。)

【受託販売・申込先】合同会社 滋賀の旅人旅行倶楽部

☎ 077-587-2677(9:00~17:00 土・日・祝日は休み)

※休日でも臨時営業日がありますので、一度、お電話ください。

〒520-2304 滋賀県野洲市永原 1006 番地(野洲北中学校近く)

滋賀県知事登録旅行業 第3-253号 (一社)全国旅行業協会正会員 国内旅行業務取扱管理者 黒川之明

【旅行企画・実施】(株)滋賀県旅行業協会

大津市中央3丁目4-28 第2ワークスワン3階

滋賀県知事登録旅行業 第2-257号 (一社)全国旅行業協会正会員



「草木染め」・「パン作り」体験&醒ヶ井で「にじます定食」 No.2 米原で体験づくしバスツアー

申請

伊吹のふもとで楽しみましょう!

草木染めやパン作りで早春の米原市の魅力を体感するバスツアー。道の駅「伊吹の里」では、手拭いに草木染めをしてオリジナル手拭を作成。昼食は、醒ヶ井養鱒場近くの「きたがわ」で新鮮な「にじます定食(3,400円相当)」をご賞味。午後から、ローザンベリー多和田の園内の体験施設で、「オリジナルパン作り」を体験。焼いている時間に園内の散策も可能です。もちろん、体験物はすべて持ち帰りOK

■実施日：**3月16日(土)**

■行程：添乗員が同行します。<雨天決行>

野洲駅北口(琵琶湖側)——竜王IC——(名神・北陸)——米原IC——

9:00 発

道の駅「伊吹の里」で「手拭いに草木染め体験」・買い物(米原市)——

10:30~12:00/12:00 発

昼食(きたがわで「にじます定食」)——ローザンベリー多和田「パン作り体験と園内見学」(米原市)

12:30~13:20

13:50~15:45/15:45 発

米原IC——(北陸・名神)——竜王IC——野洲駅北口

17:00 着 <利用バス会社 びわこ観光バス(株)>



・小鉢・甘露煮
・フライ・刺身
・塩焼き・ご飯
・吸い物・香物



■参加人数：先着**20名**(最少催行人数15名) <事前振込制>

■旅行代金：**1人9,000円**

(バス代、体験代、入園料、昼食代(3,400円相当)、保険代等含む)

■集合時間等：JR野洲駅北口(タクシーのりば付近)に9:00集合。

■申し込み：**2月5日(月)9:00**から電話受付開始。

滋賀の旅人旅行倶楽部 077-587-2677

■その他：キャンセル料は、旅行会社の規定によります(写真は、イメージです。)



【受託販売・申込先】合同会社 滋賀の旅人旅行倶楽部

☎ 077-587-2677(9:00~17:00 土・日・祝日は休み)

※休日でも臨時営業日がありますので、一度、お電話ください。

〒520-2304 滋賀県野洲市永原1006番地(野洲北中学校近く)

滋賀県知事登録旅行業 第3-253号 (一社)全国旅行業協会正会員 国内旅行業務取扱管理者 黒川之明

【旅行企画・実施】(株)滋賀県旅行業協会

大津市中央3丁目4-28 第2ワークスワン3階

滋賀県知事登録旅行業 第2-257号 (一社)全国旅行業協会正会員



◆木下カンセー アイスアリーナ(滋賀県立アイスアリーナ)◆

販売

毎月第3木曜日の休館日と大会・競技会開催日を除いて、一般滑走営業を行っています。

※滑走できるのは3歳以上、貸靴は15cmから用意しています。※滑走時は、必ず手袋を着用してください。

【一般滑走営業時間:10:00~17:00】

■利用資格:会員・登録の家族 ■利用期間:2024年3月31日まで

■窓口:サービスセンター事務局・野洲市商工会 ■取扱方法:現金と引換 ※キャンセル交換不可

■料金:

券種		一般料金	会員料金
大人	平日	1,300円	1,000円
	土日祝	1,700円	1,400円
小人 (高校生以下)	平日	600円	400円
	土日祝	750円	550円



※一般滑走日程・貸切予約状況等は、URLからご確認ください。<https://www.bsn.or.jp/ice/>



東京ディズニーリゾート・コーポレートプログラム

「東京ディズニーセレブレーションホテル」 宿泊割引のご案内

**10%
OFF**

下記宿泊期間内の**客室料金を10%割引**にてご宿泊いただける特典をご用意しました。詳細をご確認のうえ、この機会にぜひご利用ください。

- 宿泊期間** 2024年4/1(月)～2025年3/31(月)
※12/31、1/1およびその他工事・運営上の理由で除外となる日にちがあります。
- 予約期間** 2024年2/1(木)11:00～2025年3/30(日)20:59
※宿泊日の**4カ月前**同日 11:00～ご予約いただくことが可能です。ただし、予約開始日は変更になる可能性があります。
- 対象** 東京ディズニーリゾート・コーポレートプログラム加入団体所属の皆様と**そのご家族**



東京ディズニーセレブレーションホテル

パークの夢や冒険をそのままに手軽なリゾートステイを楽しめるホテル。新浦安エリアに位置し、シンプルなサービススタイルで手軽にリゾートステイをお楽しみいただけます。冒険や発見がテーマの「東京ディズニーセレブレーションホテル: ディスカバー」と、夢やファンタジーがテーマの「東京ディズニーセレブレーションホテル: ウィッシュ」の2棟からなります。

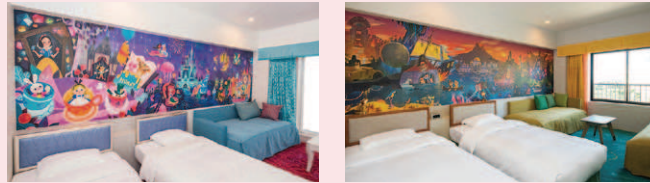

「東京ディズニーセレブレーションホテル」宿泊予約の方法

1 利用者用サイトから予約・購入サイトにアクセス

このページは、「東京ディズニーリゾート・コーポレートプログラム」の「東京ディズニーセレブレーションホテル」宿泊割引のご案内です。

トップページから「特典情報」のボタンを選択

「東京ディズニーセレブレーションホテル」宿泊割引の☑をクリックし、「詳しくはこちら」のボタンを選択

「ご予約はこちら」のボタンを選択

2 予約サイトの専用画面に移動

プランパスワードを入力
サービスセンター事務局へお問合せください。

【パスワード有効期限】
2024年2/1(木)11:00～2025年3/30(日)20:59

宿泊日、人数などを入力し「ログインへ進む」のボタンを選択

利用規約、プライバシーポリシーをお読みのうえ、「同意してログインへ進む」のボタンを選択。
ディズニーアカウントの入力画面になりますので、入力しログインしてください。
ディズニーアカウントをお持ちでない方は、新規登録が必要になります。

【注意事項】

- 本プランでの販売客室数と料金はホテルの稼働状況に応じて常に変動します。
- 予約状況により、希望日にご予約いただけない場合があります。あらかじめご了承ください。
- チェックイン時に、ホテルキャストより団体に所属していることがわかるものの提示を求められる場合があります。その際はご協力をお願いいたします。
- 【コーポレートプログラム利用券】をご利用の場合は、**チェックイン時にホテルフロントにご提出ください。**(宿泊料金でご利用いただける「コーポレートプログラム利用券」はPH券(緑色)のみです。)

お申し込み、内容に関するお問い合わせは、
東京ディズニーリゾート・コーポレートプログラム利用者用サイトでご確認ください。.....▶



助成額等が変更になっています！

◆ウィンタースポーツツアー助成◆

申請

- 利用資格: 会員・家族含めて3名まで ※年度内1人1回
- 申請締切: **3月25日(月)*厳守**
- 助成内容: 支出経費 15,000円以上のスキー・スノーボード等ツアー(個人旅行含む)に対して助成します。
- 助成額: **会員2,000円/人・家族500円/人**
*対象経費…交通費、宿泊費、レンタルスキー、スノーボード等、リフト、ゴンドラ等
*宿泊料の伴わない利用については、対象になりません。
- 申請方法: 「ウィンタースポーツツアー助成申請書」[第22号様式]に必要事項をご記入のうえ、領収書の写し(会員氏名(フルネーム)が明記のものに限る。)と現地(スキー場)での写真を添付して、申請してください。(宿泊の領収書については、請求明細も添付してください。)後日、会員口座に振込みます。
※旅行の助成との併用は出来ません。



助成券

◆いちご狩り・いちご購入助成券◆

※必ず予約をしてください! 《いちご狩りは、40分間食べ放題!》

- 利用期間: いちご園が開園されている期間
- 利用資格: 会員・登録の家族 ※年度内1会員1枚
- 助成内容: 下記のどちらかの利用に対して助成
・利用者1名に対し1枚(200円)助成
・1商品購入につき1枚(200円)助成
- 窓口: サービスセンター事務局・野洲市商工会
- 利用店舗: いちご園フェリーチェ



(野洲市比江 2258 / 077-589-5917) ※開園時期をご確認ください。

いちご狩りについて

- 開催期間: 12/26(火) ~ 2024.5月末(予定)
- 営業時間: AM10:00 ~
- 定休日: 不定休(予約カレンダーをご確認ください) <https://minamide-farm.com/general/>

スーツに、もっと進化を。

洋服の青山
60th Anniversary

フレッシュアズ
血援フェア

全福センター会員の皆様へ

ご来店の際は、本広告をプリントアウトしてお持ちいただくか携帯電話で本広告の画像をご提示ください。(モノクロ印刷または本広告のコピーでも可)

特別割引クーポン券

本券は切り取らずにお持ちください。本券は商品と一緒に精算時にご提示ください。

商品1点購入特別割引クーポン券

1点税込¥2,090以上の品

10%OFF^① + 提携割引 10%OFF

【有効期間】
本日より2024年4月30日(火)まで

●本「クーポン券」をご持参の上、該当商品をお買い上げの際に、1枚のみご利用いただけます。
●1回限りご利用いただけます。●下取り・各種クーポン券一部セットセールとの併用はできません。
●数量限定・複数オーダー・アウトレット商品は除きます。●オンラインストアを除く全国の洋服の青山店舗でご利用いただけます。●提携割引10%OFFにはAOYAMAタイアップカードのご提示が必要です。●詳しくは店舗スタッフまで。

AOYAMAタイアップカードご登録・ご提示で

店内全商品 提携割引 10%OFF

フレッシュアズ・新成人・就活生の方限定

スーツから洋服までお得に揃う!

安心おまとめ セット

5点揃って 8点揃って

レディスもメンズも/
税込¥29,900~

AOYAMAタイアップカードご提示で10%OFF

税込¥26,910~

※フレッシュアズ・新成人・就活生の方が対象となります。
※スーツ1着 税込¥21,890以上の品が対象となります。
※アイテムの価格によりセット価格が異なります。
※下取り・各種クーポン券及び他のセットセールとの併用はできません。
※オンラインストアを除く全国の洋服の青山でご利用いただけます。
※詳しくは店舗スタッフまで。

広告有効期間: 本日より2024年4月30日(火)まで

※掲載商品はイメージです。※本広告掲載内容は、2023年12月時点の内容です。セール内容及び割引内容などが変更になる場合がございます。※無上げ・ネーム・その他お直しにつきましては、別途補正料金を頂戴いたします。ご了承ください。※詳しくは店舗スタッフまで。

親子・兄弟・姉妹で **家族割**

一緒に買えばお得!!

※詳しくは店舗スタッフまで。

「AOYAMAタイアップカード」ご登録・ご利用の流れ

本広告または会員証や協定施設割引券をお持ちの上、お近くの「洋服の青山」へご来店ください

登録用紙に記入

カードを発行
その日か分納券をご利用いただけます

入会後ご自宅に購入可!!

洋服の青山 オンラインストア

1 ¥5,500税込以上で送料無料で商品取り置き(自宅に届きます。)

2 商品取り置きと 3 試着予約サービス

4 AOYAMAタイアップカードでオンラインストアでお買い上げも送料無料で10%OFF!

※AOYAMAタイアップカードをお持ちでないお客様は、カード入会をご利用ください。

3つのポイント全て貯まる!使える!

T-POINT dPOINT AOYAMAポイント

洋服の青山からのお知らせ!

ご来店確認用バーコード

仕事場にお悩みの方必見! ビジネスウェアガイドや

4029200055487

◆ホール・会館のご案内◆

1.HPトップページ左下の「チケット・施設利用補助券申込書」(第19号様式)からメールまたは、FAX(077-583-0135)にてお申込みください。FAXにてお申込みの場合は、必ず確認のご連絡をお願いします。

※チケットの受取場所を必ずご記入ください。

2.チケットが届きましたら、こちらからメールまたはTELにてご連絡いたします。

注)①座席の指定はできません。

②申し込み後のキャンセル・変更はできません。

③締切日までに完売またはホール・会館の都合により斡旋を終了する場合があります。

【ホール・会館からのお願い】

ご来場の前に各ホール、会館の公式HPをご確認ください。



守山市民ホール							(単位:円)		
公演名	開催日	開演時間	区分	一般価格	斡旋価格	備考			
高嶋ちさ子 with Super Cellists	5/2(木)	17:30 (大ホール)	全席指定	7,300	会員	5,800	3/27(水)締切 ・未就学児入場不可 ※1会員4枚まで *早期締切の場合があります。		
					家族	6,500			
※転売防止対策により、チケット発券日が公演の2週間前となります。									
第13回 ルシオール アート キッズ フェスティバル 0歳からのコンサート	5/19(日)	11:00 (小ホール)	全席指定	500	会員	400	4/17(水)締切 ・3歳以上有料。3歳未満は保護者1名につき1名まで膝上鑑賞無料。座席が必要な場合は有料。 *早期締切の場合があります。		
					家族	450			
第13回 ルシオール アート キッズ フェスティバル オーケストラコンサート	5/19(日)	15:30 (大ホール)	全席指定	一般	2,000	会員	1,600	4/17(水)締切 ・3歳未満入場不可。 小学6年生以下は保護者同伴。 *早期締切の場合があります。	
						家族	1,800		
						25歳以下	1,000		会員
						家族	900		
※高校生・U18は、チケット無料(但し、チケットが必要)									
T-BOLAN LIVE TOUR 2023-2024 “SINGLES” ~波紋~	6/15(土)	17:00 (大ホール)	全席指定	7,800	会員	6,200	4/18(水)締切 ・4歳以上有料。3歳以下膝上可。但し、座席が必要な場合は有料。 *早期締切の場合があります。		
					家族	7,000			
※転売防止対策により、チケット発券日が公演間近となることがあります。									
シライシアター野洲(野洲文化ホール)									
公演名	開催日	開演時間	区分	一般価格	斡旋価格	備考			
こどもオペラ 3匹のこがた	3/31(日)	13:30	全席指定	一般	1,000	会員	800	2/28(水)締切 ・3歳未満は、膝上無料。座席が必要な場合は有料。 *子ども(3歳~小学生)	
						家族	900		
						子ども	500		家族
さざなみホール									
公演名	開催日	開演時間	区分	一般価格	斡旋価格	備考			
歌声喫茶	3/23(土)	14:30	全席自由	1,000	会員	800	2/21(水)締切 ・未就学児入場不可		
					家族	900			
びわ湖ホール 声楽アンサンブル “春”をおくるコンサート	4/13(土)	14:30	全席自由	一般	1,100	会員	800	3/13(水)締切 ・6歳以上入場可	
						家族	900		
						18歳以下	会員		400
							家族		500
ひこね市文化プラザ									
公演名	開催日	開演時間	区分	一般価格	斡旋価格	備考			
BS朝日presents スーパー4Kマジックショー Mr.マリック超魔術団2024	3/30(土)	15:30 (グランドホール)	全席指定	一般	8,000	会員	6,400	2/28(水)締切 ・未就学児入場不可 *お土産付き	
						家族	7,200		
				子ども	5,000	家族	4,500		

ひこね市文化プラザ							
公演名	開催日	開演時間	区分	一般価格	幹旋価格		備考
山崎育三郎 全国TOUR2024 『THE HANDSOME』	6/9(日)	17:00 (グランド ホール)	全席指定	10,000	会員	8,000	5/22(水)締切 ・3歳以上有料。3歳 未満も座席が必要な 場合は有料。
					家族	9,000	
ロームシアター京都							
公演名	開催日	開演時間	区分	一般価格	幹旋価格		備考
仮面ライダースーパーライブ 2024 京都	6/22(土)	①10:30 ②14:00 (メイン ホール)	全席指定	4,000	会員	3,200	2/28(水)締切 ・2歳以上有料。1歳以 下は保護者1名につき 1名膝上鑑賞可。但し、 お席が必要な場合は、 有料。 *滋賀守山公演は無し
					家族	3,600	
杉山清貴&オメガドライブ ~FIRST FINALE TOUR2024 ~“LIVE EMOTION”	5/11(土)	17:30 (メイン ホール)	全席指定	11,000	会員	8,800	4/10(水)締切 ・未就学児入場不可 *メモリアルカード 付(入場時にお渡し します)
					家族	9,900	
京都市呉竹文化センター							
公演名	開催日	開演時間	区分	一般価格	幹旋価格		備考
春風亭一之輔 春爛漫京都独演会	4/6(土)	【夕の部】 17:00	全席指定	3,700	会員	2,900	3/6(水)締切 ・未就学児入場不可
					家族	3,300	

販売



会場	展覧会名	開催期間	区分	当日価格	幹旋価格
京都文化博物館	特別展 コスチュームジュエリー	2/17(土)~4/14(日) チケットは、あります	一般	1,600	1,100
			高大生	1,100	700
			小中生	500	300
	松尾大社展 みやこの西の守護神	4/27(土)~6/23(日) チケットは、お問合せください	一般	1,600	1,100
高大生			1,000	700	
小中生			500	300	
京都市京セラ美術館 【予約優先】	キュビズム展—美の革命 ピカソ、ブラックからドローネー、 シャガールへ	3/20(水祝)~7/7(日) チケットは、あります	一般	2,100	1,300
			高大生	1,400	800
			小中生	900	400
京都国立博物館	特別展 雪舟伝説 —「画聖」の誕生—	4/13(土)~5/26(日) チケットは、お問合せください	一般	1,800	1,100
			大学生	1,200	700
			高校生	700	300
大阪中之島美術館	決定版! 女性画家たちの大阪	2023.12/23(土) ~2/25(日) チケットは、あります	一般	1,800	1,200
			高大生	1,000	700
	モネ 連作の情景	2/10(土)~5/6(月祝) チケットは、あります	中学生以下無料		
			一般	2,500	1,700
あべのハルカス 美術館	徳川美術館 尾張徳川家の至宝	4/27(土)~6/23(日) チケットは、お問合せください	一般	1,800	1,100
			高大生	1,400	800
			小中生	500	200
奈良国立博物館	生誕1250年記念特別展 空海 KŪKAI —密教のルーツとマンダラ世界	4/13(土)~6/9(日) チケットは、お問合せください	一般	2,000	1,200
			高大生	1,500	900
			中学生以下無料		

事業報告**2023.12/27『正月用フラワーアレンジメント教室』を実施しました！**

年末に、恒例の人気教室を実施しました。19名のご参加をいただきました。講師：花のオカダ 岡田祥氏
和気あいあい賑やかな中、講師の方からの説明を聞き、各々が思うイメージで生けておられました。花材が多く、オアシスに収まらないほどありました。新年にふさわしい、心新たな気持ちにさせてもらえるような作品に仕上がりました！ご参加ありがとうございました!(^^)!

**事業報告****幹旋ツアー-1/14『新春！日帰り旅』を実施しました！**

(有)第一観光サービス

コロナ禍で行けなかった名所にも賑わいが戻り、パワースポットといわれる神社へ初詣に行ってきました！
良い新年のスタートとなりました。
ご利益ありそう。。。!(^^)!
今年もカニは、とってもおいしいー。



「お年玉プレゼント」に過去最高 393 名の応募があり、当選者60名様にプレゼントを送付させていただきました。ありがとうございました。

ご意見、ご要望など、何でも結構です。お気軽に事務局までお寄せください。お待ちしております。<(_)>

【会員のみなさまからお寄せいただきましたご意見・ご要望の一部をご紹介します。】

- ★QRコードで応募できるようになったんですね、便利です！
- ★いつも楽しい計画を案内していただきありがとうございます。また、クラフトの教室も計画してくださいね、楽しみにしています。
- ★いつも楽しい企画を有難うございます。以前盆梅展のパスポートを購入し、義母と一緒にいかせていただきました。とても喜んでもらえてイイ思い出です。この時期になると思い出します。
- ★いつも大変お世話になっております。毎回 MY センター通信楽しみにしております。去年12月に幹旋で購入したりんごが家族にとっても好評でした。また来年も注文したいです。今月の海苔の注文も去年に続き申し込みたいと思います。今後も企画、幹旋を楽しみにしてます。よろしくをお願いします。
- ★去年みそ体験に初めて参加させていただき感動するほど美味しく家族にも大好評でした。作って食べるのって楽しいです。今後もよろしくをお願いします。
- ★QRコードで応募は利用しやすい。割引などの申請もネットなどでできると、より使いやすいと思います。
- ★いろいろな企画楽しみにしています。グルメ会席(県内等)ゆっくりおいしい食事を楽しむ企画などあれば・・・
- ★こんにちは。去年入会して、今回初めてお年玉プレゼントに応募致しました。入会してまだ短い期間ですが、たくさんの応募イベントや、割引クーポンなどあり、入会してよかったと実感しております。これからもサービスを利用して、お得にレジャーを楽しみたいなと思いました。これからもよろしくをお願いします。
- ★いろんなお店で、会員割引をみるので、見つけると嬉しくなります。携帯アプリとかで、加盟店、割引店を会員証があると、便利に使えるのになと思います^_^

◆◆全福センターからお得な情報◆◆

当センターHPの
マークをクリック

◆「非常用トイレの価格改定(値下げ)ならびに新商品のご案内◆

地震等で断水になると多くの方がトイレに困り、避難所のトイレは数時間待ちの状態が発生すると言われていま
す。企業、自治会、個人で備えておくと安心です。ご指定の場所へメーカーより直送します。

※表示価格には消費税、送料が含まれております。

※納期につきまして、通常は受注後1週間程度で行っておりますが、能登半島地震による需要増のため、
2024年1月～3月のご注文につきましては納期を2週間～1ヶ月程度頂戴する場合がございますので、
予め、ご了承下さい。

1. 商品 ①マイルットmini10(10回分)×3箱セット



マイルットmini10(災害用) 3箱セット



<荷姿> 1セット=10回分×3箱 (1人約3日分)
内容：抗菌性凝固剤30袋、排便袋30袋
ポケットティッシュ6個、持ち運び袋30袋

②マイルットS-100(100回分)



<荷姿> B5サイズ/1箱=100回分
内容：抗菌性凝固剤100袋、排便袋100袋
大型外袋10袋、使用方法ポスター1枚

③プラダントイレセット



マイルットmini10(災害用) 3箱セット

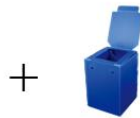

プラダントイレ (便座)
とマイルットmini10×3箱セット

④おでかけトイレPOTON(ポットン) IV 新製品
+マイルットmini-10(2箱)セット

車内やアウトドア、災害時に使えるトイレ処理セット
10回分。組立便器、目隠しポンチョ付き。自宅でも
使えるマイルットmini-10をセットにしました。



+



2. 斡旋価格(税・送料込)

2024年1月17日(水)受注分から斡旋価格となっております。

単位:円

	商品名	商品価格 (送料込)	消費税	斡旋価格 (税・送料込)	【参考】通常価格 (税・送料込)
1	マイルットmini10(3箱セット)	4,800	480	5,280	5,940
2	S-100(100回分セット)	10,500	1,000	11,500	16,500
3	プラダントイレセット	8,000	800	8,800	9,790
4	おでかけトイレPOTON IV +マイルットmini10(2個)セット	6,000	600	6,600	7,040



全福ネット防災シリーズ

3. 申込み方法

「全福センターHP→「防災商品」バナー→各種商品ページ→会員専用通販サイト」

<https://www.zenpuku.or.jp/bosai>

※「ログインID」と「パスワード」は、サービスセンター事務局までお問合せください。

【その他の防災商品のご紹介】

非常用トイレの他にも商品を取り揃えていますので、ご確認ください。

- 「アルファ米シリーズ」
- 「5年保存水」
- 「快適防災セット」
- 「スマホ用発電機」

