

マイ

MYセンター通信



2025年新春・2月合併号

(一社) 全国中小企業勤労者福祉サービスセンター加盟

事業所数 510
会員数 3,404
(1月1日現在)

守山野洲勤労福祉サービスセンター

検索



受付時間: 9:00~17:30
(毎週水曜日
9:00~18:30)



◆2024年度 共済金申請に該当される方は下記のとおりです◆

就学祝金 2017年4月2日~2018年4月1日生まれの子をもつ会員
還暦祝金 1964年4月1日~1965年3月31日に生まれた会員
高齢者特別給付金 1954年4月1日~1955年3月31日に生まれた会員

*事由が発生してから申請願います。

*「共済金給付申請書」(第10号様式)、「共済事由証明書」(第11号様式)に添付書類を添えて申請してください。



明けましておめでとうございます

会員の皆さまにおかれましては、健やかに新春をお迎えのことと、お慶び申し上げます。

日ごろは、守山野洲勤労福祉サービスセンターの事業運営に、格別のご理解とご協力を賜り厚くお礼申し上げます。

さて、コロナ禍が過ぎ、経済活動の動きが加速し、景気の回復が見られる一方で、能登半島地震をはじめとする自然災害やエネルギー価格などの物価高騰、社会を震撼させる犯罪など、不安定な社会情勢が続いています。また、国内企業では人材確保が大きな課題となっております。経営資源は人であり、個々人の多様性が当然の社会になり、安心して働ける環境、働く人たちの満足度を向上させることが重要となってくるものと考えます。私どもサービスセンターもその一助となるよう、慶弔などの共済給付、文化・健康・レジャーなどの余暇活動事業などの事業を展開しています。日常生活においてはデジタル化が進んでおり、当サービスセンターもスマホでサービスが受けられる福利厚生を徐々に取り入れています。

今年の干支「乙巳(きのと・み)」は、「蛇のように再生や変化を繰り返しながら柔軟に発展していく」年になると考えられています。社会の変化に即応しながら発展していかなければならないと考えており、会員の皆さまのご支援、ご協力をお願いします。

結びに、会員の皆さまのご健勝とご多幸をお祈り申し上げ、新年のあいさつとさせていただきます。

令和七年元旦

一般財団法人守山野洲勤労福祉サービスセンター

理事長 川嶋栄司

◆◆お知らせ◆◆

「会員異動報告」・「共済金給付申請」・「健康診断等受診料助成申請」・「インフルエンザ予防接種費用助成(事業所一括)申請」の締切は、1月分が1月24日(金)、2月分が2月25日(火)です。

※会報誌「MYセンター通信 3月号」は、3月10日(月)発送予定です。

◆サービスセンター事務局 〒524-0021 守山市吉身三丁目11番43号 守山商工会議所1F
TEL077-581-2408・090-4306-4108/FAX 077-583-0135
Email:entry@mywwsc.net

◆野洲市商工会(野洲市北部合同庁舎内)TEL077-589-4880/FAX 077-589-5380



◆共済金給付事業のご案内◆

令和4年4月1日施行

区 分		共 済 事 由		共済金額	必 要 書 類
祝金	結 婚	会員の法律上の婚姻		10,000 円	婚姻届受理証明書(写)、戸籍謄(抄)本(写)等で婚姻が確認できるもの
	出 産	会員の子の出生		10,000 円	医師又は助産師の出生証明書(写)、母子手帳の出生届済証明(写)等で出生が確認できるもの
	就 学	会員の子の小学校入学		10,000 円	就学通知書(写)、在学証明書(写)等で就学が確認できるもの
	還 暦	会員の還暦(満60歳)		10,000 円	運転免許証(写)、健康保険証(写)等で生年月日が確認できるもの
	銀 婚	会員の結婚25年(会員期間2年以上)		10,000 円	戸籍謄(抄)本(写)等で婚姻期間が確認できるもの
	金 婚	会員の結婚50年(会員期間2年以上)		10,000 円	
高齢者特別給付金		会員が満70歳(会員期間2年以上)		10,000 円	運転免許証(写)、健康保険証(写)等で生年月日が確認できるもの
傷 病 見舞金	休 業	14日以上 30日未	同一傷病で連続して休業した場合	10,000 円	診断書(写)等で休業期間・傷病名が確認できるもの
		30日以上	〃	20,000 円	
死 亡 弔慰金	会 員	71歳未満	会員の死亡	100,000 円	死亡診断書(写)、戸(除)籍謄(抄)本(写)等で死亡が確認できるもの
		71歳以上	〃	30,000 円	
	配 偶 者	会員の配偶者の死亡	30,000 円		
	子	会員と生計を一にしている子の死亡	20,000 円		
	親	会員の実父母・養父母または同居の義父母の死亡	10,000 円		
退 会 餞 別 金		会員期間 3年以上 の会員の 退会	会員期間 3年以上～5年未満	5,000 円	事業主が発行する共済事由証明書(第11号様式)
			会員期間 5年以上～10年未満	10,000 円	
			会員期間 10年以上～15年未満	20,000 円	
			会員期間 15年以上～20年未満	30,000 円	
			会員期間 20年以上	50,000 円	

- ◆申請資格: 会員となって**1年経過後**とします。(会員となってからの事由発生に限り申請いただけます。)
- ◆申請期間: **事由発生日から3年以内**となります。
- ◆申請方法: 共済金給付申請書(第10号様式)と共済事由証明書(第11号様式)に必要書類を必ず添付して申請してください。
- ◆申請場所: サービスセンター事務局または野洲市商工会
- ◆締 切 日: 『共済金給付申請』及び『会員異動報告』は、原則、毎月25日が締切ですが、変更になる場合があります。HPまたは会報誌をご確認ください。今月の締切は、**1月24日(金)**となります。
- ◆支 払 日: 翌月15日頃にお支払いさせていただきます。*支払日は、給付決定通知書をご確認ください。(共済金の給付は、会費振替口座へお振込みさせていただきます。)



《会員異動報告書》について

- 締切日: 1/24を過ぎますと、入会は**3月1日**から、退会は**2月末**となり**2月分の会費が発生**します。
2/25を過ぎますと、入会は**4月1日**から、退会は**3月末**となり**3月分の会費が発生**します。
1月中(1月末日まで)の退会がある場合は、**1月24日(金)までに**2月中(2月末日まで)の退会がある場合は、**2月25日(火)までに**報告をお願いします。
- 申請: 入会=会員異動報告書(第9号様式)と会員登録書(第4号様式)を提出してください。
※入会金につきましては、会費と同日に事業所様の指定口座より振替いたします。*原則、毎月10日振替入会金の現金納付はできませんので、お気を付けください。
- 退会=会員異動報告書(第9号様式)に会員証を添付して提出してください。会員証を紛失された場合は、会員証紛失届(第7号様式)の提出をお願いします。
- *結婚等で氏名変更や住所変更があった場合は、速やかに変更報告書(第13号様式)のご提出をお願いします。

注意



事務所移転のお知らせ

この度、(一財)守山野洲勤労福祉サービスセンターは下記へ移転いたします。

■**新事務所業務開始日:2025年5月7日(水)**

※**現事務所(守山商工会議所1F)は、2025年4月25日(金)まで開所**

■**新住所:〒524-0013 滋賀県守山市下之郷三丁目2番5号**

すこやかセンター(守山市福祉保健センター)3F

■**電話番号:077-581-2408**

■**FAX番号:077-583-0135**

■**Email:entry@mywwsc.net**

※電話番号・FAX番号・メールアドレスの変更はございません。



新春！お年玉プレゼント

抽選
100名に
当たる！

【賞品】①スシローお食事券(1,000円) 40名様

*メールにてURL(ギフト)を贈ります

②コマダ珈琲店eギフト(1,000円) 40名様

*メールにてURL(ギフト)を贈ります

③ビアードパパギフト券(1,000円) 20名様

*メールにてURL(ギフト)を贈ります

「都合により、商品内容が変更になる場合がございます。」

「本(DM・チラシ・カード等)を店頭でご提示いただいても、商品のご利用いただけません。」



【応募方法】上記のQRコードからお申込みください ※1会員1回1賞品に限る

【応募締切】**1月29日(水)**

※賞品は、**2月初旬までに**、応募時にご記入のメールへURL(ギフト)を送付し、
当選者の発表に代えさせていただきます。



日本全国のチョコレートが手に入る バレンタイン・ホワイトデー ・自分用…企画

**チョコレートを買って「QUOカードPay」1,000円分をGETしよう！
美味しくて、レアなチョコレートが試せて楽しい！
プレゼントすると、とても喜んでいただけます！**

C H O
C L O
N A V I

**先着
100名！**

■購入期間:1月10日(金)~3月10日(月)

■申込締切:3月20日(木祝)

■申込資格:会員限定 ※1会員1回限りです

■助成内容:購入合計金額(税込)3,000円以上で
「QUOカードPay」1,000円分を送付します

■利用方法:①右記のQRコード読み取って、サイト内の商品をご購入ください。
※但し、購入合計金額(税込)3,000円以上が対象。

②購入後に、「サイトで購入された内容の確認できるもの」を
スマートフォンで撮ってください。

[①こちらのサイトから⇒](#)

③左記のQRコードを読み取り、画像をアップロードしてお申込み
ください。審査後、「QUOカードPay」1,000円分を送付します。
※原則、申込みは毎月20日締切、翌月初旬までに送付します。

【注意】同一内容で複数回または複数人からの申込みがあった場合は、
無効となります。購入された内容が不明な場合は、お問合せします。

≪取扱業者≫ ショコラナビ *ECサイトのみ。店舗での購入はできません。
滋賀県守山市守山 6-1-1 ナチュラルビル 204
050-3635-2589



[③サービスセンター
申込みはこちらから](#)



旬の食材は、体に良い！
美味しくて栄養豊富！

MYセンター通信 2025-新春・2月合併号

とってもお得！

かに味覚ツアー

■申込方法: 右記の QR コードからお申込みください。※お申込みが出来ない場合は、お電話ください。

■日 時: 2月8日(土)野洲市役所北部合同庁舎(旧中主庁舎前)8:00 出発予定
(株)中央トラベル(守山市播磨田町 1303-5)8:20 出発予定

■場 所: 絶景夕日の宿 料理旅館平成 <http://www.ryokanheisei.co.jp/>
(福井県丹生郡越前町高佐 27-2-1/0778-39-1221)

■利用資格: 会員・家族(小学生以上)※未就学児不可
※1 会員 3 名、1 事業所 6 名まで ※最少催行人数 20 名

■斡旋料金(税込): 一般料金(中学生以上)18,500 円・小学生 9,240 円
(昼食代、バス代、通行料、保険代他含む)

※入湯料 750 円(税込)、フェイスタオル 200 円(税込)、バスタオルはありません。
但し、タオルは持込み可能

会員14,000円・家族(中学生以上)16,000円・小学生7,000円

※お料理は、大人の料理を小学生程度の量にしたもの

■申込締切: **1月24日(金)**※定員になり次第締切

■支払方法: 申込締切日までに現金または、お振込(下記口座)にてお支払いください。
※お振込の場合は、日程をご連絡ください。(振込手数料は各自負担)

【振込先】滋賀銀行/守山支店/普通/691196/(一財)守山野洲勤労福祉サービスセンター
ザイ)モリヤマヤ スキンロウフクシ サービス センター

■当日の連絡先: サービスセンター携帯電話 090-4306-4108



先着
40名!



男湯のみ



北部合同庁舎 8:00 出発	大型バス 中央トラベル 8:20 出発	栗東I.C	名神	敦賀I.C	R305
スィーツ畑(車窓)	越前海岸でカニ料理ご賞味	11:20	13:45 出発	14:20	14:45
日本海さかな街にてショッピング	敦賀I.C	15:10	15:50	栗東I.C	
中央トラベル 17:30 頃	北部合同庁舎 18:00 頃	※キャンセルは、旅行会社の規定によります。			



- 【おしながき】
- ◆先付 ◆焼きがに
 - ◆煮物 ◆茶碗蒸し
 - ◆越前そば
 - ◆造り三種
 - ◆かに寿司
 - ◆ゆでがに一杯
 - ◆かに刺し
 - ◆揚物
 - ◆かにしゃぶ
 - ◆かに雑炊
 - ◆果物

大人気のコース。豊かな味わいに
満足のフルコース、かに刺し、
かにしゃぶで冬の味覚を堪能。

- 昼食料金 4名様以上 12,000円 (税込13,200円)
- 宿泊料金 4名様以上 21,000円 (税込23,100円)
- 【平日】 3名様以上 22,000円 (税込24,200円)
- 2名様以上 23,000円 (税込25,300円)



※宿泊は月曜日～金曜日までの限定プランです。
※写真のかに刺し・かにしゃぶは4人前です。
※写真の焼きがに(鍋の上)、かに寿司はイメージです。

※写真は、4人前のイメージです。※鍋は、一人鍋です。



割引券・会員証

大江戸温泉物語

◆大江戸温泉物語「VIP♫TICKET」(宿泊優待券)◆

2社が展開する全66施設が【大江戸温泉物語グループ】に！「大江戸温泉物語」×「湯快リゾート」
2024年11月1日にブランド統合。全国66施設の「カジュアル温泉宿ブランド」が誕生。

～ご家族、ご友人とごゆっくり滞在 温泉もお食事もお心ゆくまでご満喫～
1泊2食付の基本プランのみご利用可(他の割引クーポンとの併用不可)

- 特典内容:「VIP♫TICKET」1枚持参で**2,000円割引(グループ内中学生以上全員対象)**(全ホテル一律同額)
 - ・本券1枚でグループ内中学生以上全員割引(日帰り利用不可)
 - ・1枚1泊大人最大9名まで利用可能(小人対象外) 10名以上、2泊以上の場合は、宿泊日数分必要。
- 対象館:大江戸温泉物語ブランドの全ホテル ■利用期間:通年(土・祝前日は除く。)
- 有効期限:2025年3月21日(金)
- 利用資格:会員および家族他同伴者(小人対象外)
- 窓口:サービスセンター事務局 **※野洲市商工会の取扱いはありません。**
- 利用方法:事前に予約の上、サービスセンター事務局へ「VIP♫TICKET」を取りに来てください。
裏面に必要事項をご記入のうえ、チェックイン時に施設で「VIP♫TICKET」と「会員証」をご提示ください。
※ご利用時には、**会員様が必ず含まれている場合に限り有効です。**

※お問合せ・要望は、予約サイトで予約を進めていく際に表示されます。



写真はすべてイメージです



本券をご利用の場合
ご予約は公式サイトに限ります

予約センター、旅行会社や他の予約サイトからの
ご予約はご利用不可

公式サイト

大江戸温泉物語 検索



ご予約 ご利用規約

■は除外日

2025

1月							2月							3月						
日	月	火	水	木	金	土	日	月	火	水	木	金	土	日	月	火	水	木	金	土
			1	2	3	4							1							1
5	6	7	8	9	10	11	2	3	4	5	6	7	8	2	3	4	5	6	7	8
12	13	14	15	16	17	18	9	10	11	12	13	14	15	9	10	11	12	13	14	15
19	20	21	22	23	24	25	16	17	18	19	20	21	22	16	17	18	19	20	21	22
26	27	28	29	30	31		23	24	25	26	27	28		23	24	25	26	27	28	29
														30	31					

『京都水族館』・『京都鉄道博物館』の申込みはこちら ⇒



取寄・販売

◆京都水族館◆

- 申込方法: 上記の QR コードからお申込みください。
 - ◇ チケットのお渡しは、**2025年3月中旬(予定)**となります。
 - ◇ チケットが届きましたら、申込時のメールへ連絡いたします。
 - ◇ チケットは、代金と引換えになります。

■有効期限:**2025年9月末日**

■利用資格: 会員・家族 ※1 会員 3 枚まで

※申込後のキャンセル・変更はできません。

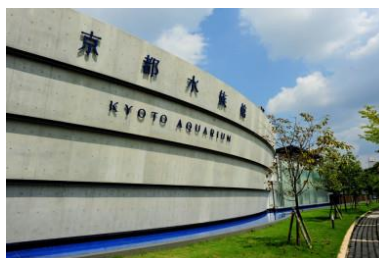

締切
2025年
2月19日(水)



【斡旋料金】

- 大 人・大学生(2,400 円)⇒**1,700 円**
- 高校生(1,800 円)⇒**1,300 円**
- 小学生・中学生(1,200 円)⇒**900 円**
- 幼児(3歳以上)(800 円)⇒**600 円**

取寄・販売

◆京都鉄道博物館◆

- 申込方法: 上記の QR コードからお申込みください。
 - ◇ チケットのお渡しは、**2025年3月中旬(予定)**となります。
 - ◇ チケットが届きましたら、申込時のメールへ連絡いたします。
 - ◇ チケットは、代金と引換えになります。

■有効期限:**2025年9月末日**

■利用資格: 会員・家族 ※1 会員 3 枚まで

※申込後のキャンセル・変更はできません。

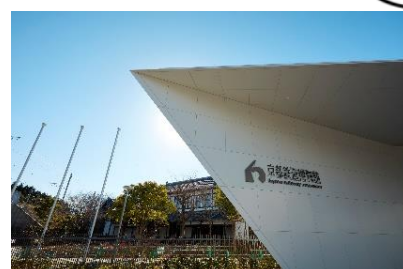

締切
2025年
2月19日(水)

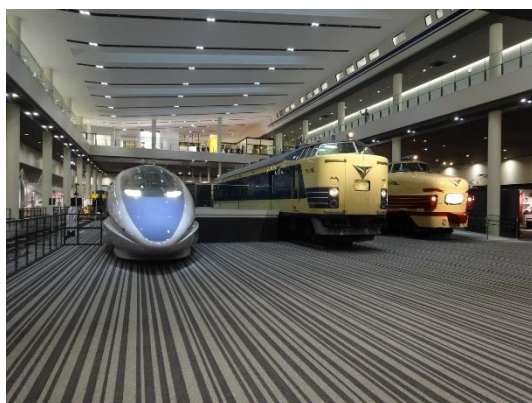

【斡旋料金】

- 大人(1,500 円)⇒**1,000 円**
- 大学生・高校生(1,300 円)⇒**900 円**
- 中学生・小学生(500 円)⇒**400 円**
- 幼児(3 歳以上)(200 円)⇒**100 円**

画像提供: 京都鉄道博物



2025年度『ナガシマスパーランド』チケット取扱いについて

2025年3月1日以降のチケットが、紙チケットから「電子チケット」に変更となります。
 利用方法について、2月初旬(予定)にHPに掲載いたしますので、ご確認ください。

◆インフルエンザ予防接種費用助成◆

『インフルエンザ予防接種』を受けられた**会員の方に**、費用の一部を助成します。 **※接種後に申請願います。**

- 利用資格: 会員のみ ※年度内1回のみ
- 接種期間: 2024年10月1日～2025年2月28日
- 申請期限: **2025年3月7日(金)*厳守**
- 申請場所: サービスセンター事務局・野洲市商工会
- 申請方法: ①**個人申請** 右記のQRコードを読み取って「インフルエンザ予防接種費用助成」をWEBにて申請してください。その際、「領収書」をアップロードしてください。
 *「インフルエンザ予防接種費用助成金交付申請書」【第26号様式】に領収書を添付して申請もいただけます。



②事業所一括申請(事業所でまとめた申請)

「インフルエンザ予防接種費用助成金交付申請書」【第26-1号様式】
 「インフルエンザ予防接種費用助成実施明細書」【第26-2号様式】



●申請書に必要事項をご記入、押印のうえ「領収書」を添えてご申請ください。

※領収書には、必ず、「会員氏名」「接種日」「インフルエンザ予防接種」が記載されていることをご確認ください。

※「インフルエンザ予防接種」の記載がない場合は、助成金の交付が出来ませんので必ずご確認ください。

【お願い】予防接種費用助成の利用者増加に伴い、出来ましたら「事業所一括申請」のご利用にご協力を願います。

■助成内容:

接種費用(個人負担額)	助成額
1,500円以上 3,000円未満	500円
3,000円以上	1,000円

- 【注意】
- 受診費用を個人負担された方に限ります。
 - 事業所・健保等からの助成がある場合、助成額を差引いた料金となります。
 - 全額費用を事業所が負担の場合は対象外。

特典

- ①市内13施設どこでも入館
- ②市内44ヶ所の店舗や施設で割引やサービスが受けられます

- 利用期間: 2025年9月30日まで
- 有効期間: 使用開始日と翌日の2日間
- 幹旋価格: **1,000円** (通常価格: 1,500円)
- 利用資格: 会員および家族 **※1会員3枚まで**
- 幹旋枚数: 20枚 **※先着順**
- 窓口: サービスセンター事務局・野洲市商工会

◆長浜おでかけパスポート◆



申請のお忘れはありませんか？

申請



ラーメン店をまわって

in 守山野洲

先着100名！

1,000円分の「QUOカードPay」をGETしよう！



クオ・カード ペイ

■利用期間:2024年12月31日(火)まで ■申請締切:2025年1月31日(金)*厳守

対象店舗(11店舗)のうち異なる3店舗を利用してください。※店舗の重複不可

■申請方法:スマートフォン利用にて申請できます。 ※1会員1回の申請に限る



1.左記のQRコードを読み取って「ラーメン店巡りin守山野洲」から申請してください。その際に、3店舗分の「金券」、「レシート」、領収書(券売機発行の領収書含)のいずれかの画像をアップロードしてください。 ※3店舗分の「金券」等の添付がない場合は、対象外となります。

2.申請のあった先着100名の会員様のメールアドレスに、審査後、順次1,000円分の「QUOカードPay」(スマホで使えるデジタルギフト)を送付します。

※原則、申請は毎月20日締切、翌月初旬に送付します。

【注意】同一レシートで複数回または、複数人からの申込みがあったと判断した場合は、無効となります。

*詳細は、会報誌 2024-9月号をご覧ください

先着200名！

クリスマススイーツ ケーキ・焼き菓子企画

🎄利用期間:2024年12月1日(日)~12月25日(水)

🎄申込締切:2025年1月31日(金)*厳守

🎄申込資格:会員限定 ※1会員1回の申請に限る

🎄助成内容:購入価格2,000円以上のお買上げで「QUOカードPay」500円分

🎄利用方法:①下記の店舗のうち1店舗合計2,000円以上の商品を購入ください。

②購入後に、「購入された内容の確認できるレシート等」をスマートフォンで撮ってください。

③左記のQRコードから申込みください。

審査後、「QUOカードPay」500円分を送付します。

※原則、申込みは毎月20日締切、翌月初旬に送付します。

【注意】同一レシートで複数回または、複数人からの申込みがあったと判断した場合は、無効となります。

*詳細は、会報誌 2024-12月号をご覧ください



UNIQLO eGift Card(1,000円分)を 100名様にプレゼントしました！



事業報告

『クリスマスプレゼント🎁企画』に、377名となる多数のご応募をいただきありがとうございました。当選者には、2024.12/24に「デジタルギフト」をメールにて送付いたしておりますので、ご確認ください。 ※当選者の発表は、賞品の発送をもって代えさせていただきます。

事業報告

12/25 フラワーアレンジメント教室を実施しました！講師：岡田祥氏 * (株)花のオカダ

今年最後の事業！恒例の人気の教室で20名の参加がありました。みなさん個性豊かに生けていただきました。最後に作品を持ってハイチーズ!! ご参加ありがとうございました!(^^)!

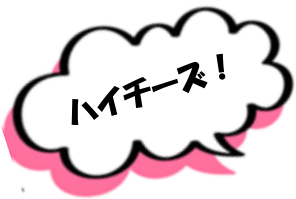

焼きたてパンの斡旋販売をしました！

先着100名様に購入いただきました。次回も実施して欲しいとの声が多く聞かれました。



ブルーランジェリーコフレ



ブルーランジェリーバック

お米を斡旋販売しました！

キヌヒカリ、ミルクQueen合わせて62袋を購入いただきました。お米が高騰しているのに、喜んでおられました。



(株)グリーンちゅうず

産直ふじりんご等を斡旋販売しました！

りんご169箱、りんごジュース52本を購入いただきました。新鮮なりんごで美味しかったです！



長野県下伊那郡喬木村

「境港産の松葉かに等」・「ロシア産スワイガニ」の斡旋販売をしました！

合わせて38個を購入いただきました。蟹に魚、どれも美味しかったです！



境港かにの渡辺



◆いちご狩り・いちご購入助成券◆

《いちご狩りは、45分間食べ放題!》

※必ず予約をしてください!

- 利用期間: 果樹園が開園されている期間
- 利用資格: 会員・家族 ※年度内1会員1枚(200円×2枚)
- 助成内容: 下記のどちらかの利用に対して助成
 - ・利用者1名に対し1枚(200円)助成
 - ・1商品購入につき1枚(200円)助成
- 窓口: サービスセンター事務局・野洲市商工会
- 利用店舗: いちご園フェリーチェ ※開園期間をご確認ください。
(野洲市比江 2269/077-589-5917)



いちご狩りについて

- 開催期間: 2025.1月2日~5月末(予定)
- 営業時間: AM10:00~
- 定休日: 不定休(予約カレンダーをご確認ください)
- 料金: 開園期間によって異なります。下記のURLからご確認ください。

<https://minamide-farm.com/general/>

全福センター お得な情報

プリンスホテルグループご優待プラン

『プリンススノーの2024-2025 リフト割引券』をご案内します

下記URLのプリンスホテルグループご優待プランから、下記のユーザー名とパスワードを入力いただき、スキューの項目をご覧ください。

ユーザー名「prkeiyaku」・パスワード「prkeiyaku3013」と入力いただき、ご予約や特典を取得ください。ご予約の際の団体名は「全福センター」と記入ください。また、お電話でご予約の際は「全福センター」と申し出てください。

URL: <https://www.zenpuku.or.jp/service/detail?id=4441>

【特典】法人契約価格でご利用できます。

『プリンススノーの2024-2025 リフト割引券』は、上記URL⇒【スキー】⇒【割引券はこちら】をクリックしてください

SEIBU PRINCE * 割引利用券 * * *		SEIBU PRINCE * 割引利用券 * * *	
2024-2025 Prince Snow Resorts リフト・ゴンドラ・ロープウェイ		2024-2025 Prince Snow Resorts リフト・ゴンドラ・ロープウェイ	
* 日帰りリフト券 *		* 日帰りリフト券 *	
* ご契約企業・団体名 *		* ご契約企業・団体名 *	
見 本			
* 人数 *	* 券種 *	* 人数 *	* 券種 *
おとな 名	① 1日券	おとな 名	② 4時間券
シニア 名		シニア 名	
中・高校生 名		中・高校生 名	
スキー場の情報をご覧ください。		スキー場の情報をご覧ください。	
ご利用の際には、必ずご契約企業・団体名をご記入し、券種に○印をつけて下さい。 ※ご契約企業・団体名が無い場合、割引券のご利用はできません。 ※1枚で5名さままでご利用になります。		ご利用の際には、必ずご契約企業・団体名をご記入し、券種に○印をつけて下さい。 ※ご契約企業・団体名が無い場合、割引券のご利用はできません。 ※1枚で5名さままでご利用になります。	
SEIBU PRINCE * 割引利用券 * * *		SEIBU PRINCE * 割引利用券 * * *	

申請



◆ウインタースポーツ助成◆

- 利用資格: 会員・家族含めて4名まで ※年度内1回
- 利用期間: 3月14日(金)まで
- 申請締切: **2025年3月25日(火)*厳守**
- 申請場所: サービスセンター事務局・野洲市商工会
- 助成内容: 支出経費15,000円以上のスキー・スノーボード等に行かれた方に費用の一部を助成します。
- 助成額: **会員・家族同額500円/人**
- *対象経費…交通費、宿泊費、レンタルスキー、スノーボード等、リフト、ゴンドラ等
- 申請方法: 右記のQRコードから申請してください。
- 領収書(費用の合計額が15,000円以上)、利用明細が確認できるものを添付してください。
- 後日、会員口座に振込みます。
- 従来どおり、「ウインタースポーツツアー助成申請書」[第22号様式]にて申請もいただけます。



利用券

東京ディズニーリゾート®・コーポレートプログラム

『コーポレートプログラム利用券』 **会員1,500円/人・家族500円/人の助成**があります。*年度内、1人1枚利用可。
※予約前に、サービスセンター事務局へ「コーポレートプログラム利用券」を取りに来てください。

東京ディズニーリゾート®・コーポレートプログラム 「サンクス・フェスティバル」パスポート

会員
限定

期間中、通常の1デーパスポート*価格より

大人 (18才以上)	中人 (中学・高校生 12~17才)	小人 (幼児・小学生 4~11才)
500	400	300
円お得	円お得	円お得

*東京ディズニーランド®または東京ディズニーシー®どちらかのパークを開園時間から楽しめるチケットです。

実施
期間

2025年

1/6 (月) ▶ 3/14 (金)

お手元のコーポレートプログラム
利用券と併用するとさらにお得! ✨

詳細のご確認、ご購入は
利用者用サイトから! ▶

コーポレートプログラム 利用者用サイト 検索

※購入には、団体番号とプランパスワードが必要になります。

※団体契約番号(4ケタ)・プランパスワード(半角英数)は、サービスセンター事務局(077-581-2408)までお問合せください。

※本内容は、予告なく変更または終了する場合があります。※写真・イラストはイメージです。©Disney

ユーキャン「2025 新春！学び応援キャンペーン」のご案内

仕事に役立つ資格講座33講座(33コース)の受講料が通常会員価格より安くご利用いただけますのでお得に始めるチャンスです。詳しくは下記QRコードから会員ログイン(ID:kk PW:zenpuku)して「お申込みはこちらから」をクリック。

1. キャンペーン期間

2024年12月27日(金)10時~2025年2月17日(月)17時までの申込み分

2. キャンペーン内容

以下の講座を通常より5,000円割引。

全福センター会員は、キャンペーン割引後さらに15%分の支援価格が適用されます。

(例)医療事務 通常49,000円⇒キャンペーン価格44,000円⇒会員価格37,400円



講座数	講座名	通常価格	割引価格	講座数	講座名	通常価格	割引価格	キャンペーン期間中の会員価格
1	ChatGPT講座	24,000	19,000	18	登録販売者講座	49,000	44,000	左記割引価格よりさらに15%支援価格にて受講できます。
2	薬膳コーディネーター講座	44,000	39,000	19	整理収納アドバイザー講座	49,000	44,000	
3	簿記2級講座	49,000	44,000	20	食生活アドバイザー講座	39,000	34,000	
4	カラーコーディネーター講座	51,740	46,740	21	認知症介助士講座	34,000	29,000	
5	リンパケア講座	44,000	39,000	22	簿記3級講座	39,000	34,000	
6	アングーマネジメント講座	39,000	34,000	23	社会保険労務士講座	79,000	74,000	
7	心理カウンセリング講座	44,000	39,000	24	宅地建物取引士講座	63,000	58,000	
8	子ども発達障がい支援アドバイザー	34,000	29,000	25	インテリアコーディネーター講座	59,000	54,000	
9	子育て心理アドバイザー	34,000	29,000	26	中小企業診断士	73,000	68,000	
10	思春期発達障がい支援アドバイザー	39,000	34,000	27	行政書士講座	63,000	58,000	
11	リフレクソロジー講座	39,000	34,000	28	はじめての韓国語講座	29,000	24,000	
12	保育士講座	59,000	54,000	29	実用ボールペン字講座	29,000	24,000	
13	調理師講座	44,000	39,000	30	MOS365 全一般&上級	49,000	44,000	
14	医療事務講座	49,000	44,000	31	ITバスポート講座	26,000	21,000	
15	ファイナンシャルプランナー講座	64,000	59,000	32	情報セキュリティマネジメント講座	23,000	18,000	
16	介護事務講座	39,000	34,000	33	第二種電気工事士	63,000	58,000	
17	調剤薬局事務講座	39,000	34,000					

スーツに、もっと進化を。

洋服の青山 60th Anniversary

サービスセンター(共済会・互助会) × 60th 青山商事 ※洋服の青山からのご案内

ご来店の際は、本チラシを必ずご提示ください。

特別割引クーポン券
本券は切り取らずにお持ちください。本券は商品と一緒にレジ時にご提示ください。

店内商品1点購入特別割引クーポン券①
1点税込¥2,090以上の品

10%OFF + 提携割引 10%OFF

【有効期間】
本日より2025年4月30日(水)まで

AOYAMAタイアップカード
ご登録・ご提示で

店内全商品 10%OFF 提携割引

入会金・年会費 無料 「AOYAMAタイアップカード」
ご登録・ご利用の流れ

その場でカンタンに登録

※AOYAMAタイアップカードは、クレジットカードではありません。

カードを発行
その日から特典をご利用いただけます

本チラシまたは会員証や協定施設割引券をお持ちの上、お近くの「洋服の青山」へご来店ください

登録用紙に記入

カードを発行
その日から特典をご利用いただけます

オンライン入会ができるようになりました。詳しくはこちらから
https://www.y-aoyama.jp/entry/corp_check.php

洋服の青山オンラインストア

1 店舗受け取りサービスで送料無料で

2 商品取り置き & 試着予約サービス

※AOYAMAタイアップカードをお持ちでないお客様は、カード入会をご希望ください。

※AOYAMAタイアップカードをお持ちの方は、オンラインストアのお買い物もオンラインストアのお買い物も310%OFF!

『洋服の青山』
チラシは、今月号に同封しています



『仮面ライダースーパーライブ 2025 滋賀公演』

- 申込方法:右記のQRコードからお申込みください。
- 開催日:5月11日(日)
- 場所:大津市民会館大ホール
- 時間:1日2回公演
 /開演①10:30 ②14:30(開場は45分前)
- 幹旋料金:全席指定前売 4,000 円(当日 4,500 円)



©石森プロ・テレビ朝日・ADK EM・東映
 ※画像はイメージです。

- 会員3,200円・家族3,600円
- ※2歳以上有料。1歳以下は保護者1名につき1名膝上鑑賞可、お席が必要な場合は有料
- ※車いすの方は購入時ご連絡ください



【申込方法】 ①HPの優待施設・提携施設ページ→「美術館・博物館のチケット」から注文
<https://mywwsc.net/archives/2620>



販売

②右記 QR コードから注文 ③「チケット・施設利用補助券申込書」(第19号様式)

会場	展覧会名	開催期間	区分	当日価格	幹旋価格
京都文化博物館	日中平和友好条約45周年記念 世界遺産 大シルクロード展	11/23(土祝) ~2025.2/2(日) チケットは、あります	一般	1,600	1,100
			高大生	1,000	700
			小中生	500	300
	カナレットとヴェネツィアの輝き	2025.2/15(土) ~4/13(日) チケットは、あります	一般	1,800	1,200
			高大生	1,200	800
			小中生	600	400
大阪中之島美術館	歌川国芳展—奇才絵師の魔力	12/21(土) ~2025.2/24(月休) チケットは、あります	一般	1,800	1,200
			高大生	1,500	1,000
			小中生	500	300
あべのハルカス 美術館	生誕140年 YUMEJI展 大正浪漫と新しい世界 夢二郷土美術館コレクション	2025.1/18(土) ~3/16(日) チケットは、あります	一般	1,700	1,100
			高大生	1,300	900
			小中生	500	300



♡バレンタインギフト企画販売♡

話題の人気スイーツを厳選セレクトしました!

【チラシは、今月号に同封しています。】

■申込締切:1月22日(水)まで

【お問合せ】

株式会社ユニオンサービスTEL(052)824-4151

【ご注意】

申込合計金額が 5,000 円未満の場合、別途送料
660 円(税込)がかかります。

※お客様都合によるキャンセル・返品はできません。

※プレゼント用の紙袋等をご用意しておりません。



◆ホール・会館のご案内◆

1.①HPの優待施設・提携施設ページ→「文化施設(コンサート・公演等)利用助成」にて注文(下記URL↓)

<https://mywwsc.net/archives/2416>文化施設利用助成ページ
QRコード

(単位:円)

②右記QRコードにて注文

③「チケット・施設利用補助券申込書」(第19号様式)をFAX(077-583-0135)にて注文

※FAXにてお申込みの場合は、必ず確認のご連絡をお願いします。

①～③のいずれかにてお申込みください。

※チケットの受取場所を必ずご記入ください。

2.チケットが届きましたら、こちらからメールまたはTELにてご連絡いたします。

注)①座席の指定はできません。

②申し込み後のキャンセル・変更はできません。

③締切日までに完売またはホール・会館の都合により斡旋を終了する場合があります。

【ホール・会館からのお願い】

詳細は、各ホール、会館の公式HPをご確認ください。

守山市民ホール	公演名	開催日	開演時間	区分	一般価格	斡旋価格	備考	
ほたる寄席 【第四十五回】 林家 菊丸 ほか2名、なにわの会		3/1(土)	14:00 (小ホール)	全席指定	1,800	会員	1,400	1/29(水)締切 ・未就学児入場不可 *早期締切の場合があります。
						家族	1,600	
第14回 ルシオール アート キッズフェスティバル (街を歩けば 音楽に出会う~つなぐ、音楽~) 0歳からのコンサート		5/18(日)	10:45 (大ホール)	全席自由	500	会員	400	4/16(水)締切 ・3歳以上有料 3歳未満保護者1名につき1名まで膝上鑑賞無料 *早期締切の場合があります。
						家族	450	
第14回 ルシオール アート キッズフェスティバル (街を歩けば 音楽に出会う~つなぐ、音楽~) オーケストラコンサート		5/18(日)	15:30 (大ホール)	全席指定	2,000	会員	1,600	4/16(水)締切 ・3歳以上有料 3歳未満保護者1名につき1名まで膝上鑑賞無料 *早期締切の場合があります。
						家族	1,800	
						25歳以下	1,000	
					500	家族	450	

野洲文化ホール	今後の予定
<ul style="list-style-type: none"> ・野洲文化ホール(大ホール・小ホール) ・野洲文化小劇場 ・さざなみホール 	<p>令和7年4月1日より休館 令和7年3月31日をもって閉館 令和6年12月27日をもって閉館</p> <p>令和7年4月1日以降の催し物の掲載はありません。</p>

公演名	開催日	開演時間	区分	一般価格	斡旋価格	備考
歌謡ビッグステージ 四人衆コンサート2025 ~お客様の笑顔と拍手に支えられて~	2/23(日)	①13:30 ②17:00	全席指定	7,000	会員 5,600 家族 6,300	1/22(水)締切 ・未就学児入場不可
松浦航大×よよよちゃん 歌まねジョイントライブin野洲	3/8(土)	15:00	全席指定	4,500	会員 3,600 家族 4,000	2/5(水)締切 ・未就学児入場不可
歌声喫茶	3/22(土)	14:30 (小劇場)	全席自由	900	会員 700 家族 800	2/19(水)締切 ・未就学児入場不可

滋賀県立文化産業交流会館	公演名	開催日	開演時間	区分	一般価格	斡旋価格	備考
びわ湖ミュージックコネクト Vol.2 宮本妥子リサイタル ~かけがえのない光II~	3/9(日)	15:00 (小劇場)	全席指定	一般	3,000	会員 2,400 家族 2,700	2/5(水)締切 ・6歳以上入場可
				24歳以下	1,000	会員 800 家族 900	
シエナ・ウインド・オーケストラ ~アニメ・映画音楽の名曲コンサート~	3/16(日)	14:00 (イベントホール)	全席指定	一般	3,000	会員 2,400 家族 2,700	2/12(水)締切 ・6歳以上入場可
				24歳以下	1,000	会員 800 家族 900	
びわ湖ミュージックフォレスト2024 File.4 弦楽四重奏&ホルン	3/23(日)	14:00 (小劇場)	全席自由	一般	1,500	会員 1,200 家族 1,300	2/19(水)締切 ・6歳以上入場可
				24歳以下	500	会員 400 家族 450	



栗東芸術文化会館さくら								
公演名	開催日	開演時間	区分	一般価格	幹旋価格		備考	
ジュスカ・グランパール ～FEVER 25 TOUR FINAL～	3/23(日)	14:00 (中ホール)	全席指定	S席	4,000	会員	3,200	2/19(水)締切 ・未就学児入場不可 *早期締切の場合が あります。
						家族	3,600	
				A席	3,000	会員	2,400	
						家族	2,700	
びわ湖ホール								
公演名	開催日	開演時間	区分	一般価格	幹旋価格		備考	
バルチャ弦楽四重奏団 & エバーヌ弦楽四重奏団	3/30(日)	14:00 (大ホール)	全席指定	一般	6,600	会員	5,200	2/12(水)締切 ・6歳以上入場可 託児サービス有料
						家族	5,900	
				24歳 以下	1,650	会員	1,300	
						家族	1,400	
京都コンサートホール(アンサンブルホールムラタ)								
公演名	開催日	開演時間	区分	一般価格	幹旋価格		備考	
小原 孝 ピアノ・リサイタル2025～BEST of BEST～	3/15(土)	14:00	全席指定	5,000	会員	4,000	2/12(水)締切 ・未就学児入場不可	
					家族	4,500		
錦織 健 プレミアム・リサイタル2025「イタリアを歌う」	5/10(土)	14:00	全席指定	5,500	会員	4,400	4/9(水)締切 ・未就学児入場不可	
					家族	4,900		



一般社団法人 全国中小企業勤労者福祉サービスセンター(略称:全福センター)会員の皆様へ
2025年度「全福ネットの保険」6つの補償に関するお知らせ(団体総合生活保険)

保険期間: 2025年6月1日午後4時から2026年6月1日午後4時まで

NEW

**1. 個人賠償責任 加害者になった場合に備える
弁護士費用等(人格権侵害等) 被害者になった場合に備える**

例 **KBタイプ 一時払保険料 3,810円** ※ご年齢・性別問わず保険料一律



個人賠償責任

国内外で他人にケガをさせたり、他人の物を壊して
しまつて法律上の損害賠償責任を負った場合
保険金額 国内: 1億円、国外: 1億円

**弁護士費用等
(人格権侵害等)**

国内で損害賠償請求したり、弁護士に相談した場合、
弁護士費用または法律相談費用を補償します
最大300万円

2. 医療補償 病気やケガのリスクに備える

例 **H3タイプ 40歳 一時払保険料 6,230円**
※ご年齢*1により保険料が異なります。

3. がん補償 がんのリスクに備える

例 **GN1タイプ 40歳 一時払保険料 5,100円**
※ご年齢*1により保険料が異なります。

4. 介護補償(一時金払介護) 要介護認定3を受けた

例 **DG1タイプ 60歳 一時払保険料 2,040円**
要介護3認定を受けたら...100万円
※ご年齢*1により保険料が異なります。

5. 介護補償(年金払介護) 要介護認定3を受けた

例 **KN2タイプ 60歳 男性
一時払保険料 3,120円**

要介護3認定を受けたら...50万円(年額)
※ご年齢*1・性別により保険料が異なります。

6. 所得補償

病気やケガで働けなくなった

例 **SH20タイプ 一般事務従事者 40歳
一時払保険料 29,740円**
※ご年齢*1、ご職業により保険料が異なります。

※詳しい保険金額、特約等の詳細は「お手続きサイト」をご確認ください。
*1 団体契約の始期日時時点の年齢をいいます。

団体保険のメリット!

最大28%割引が適用で

保険料が割安!

団体割引: 20%適用・個人賠償責任と弁護士費用等
(人格権侵害等)は15%適用、損害率による割引: 10%適用

WEB申込みで
お手軽!

全福ネットの保険



募集期間

2025年3月1日～4月30日

中途加入随時受付!

募集期間終了後も途中で毎月加入可能!

会員個人やそのご家族だけでなく、
法人を加入者(被保険者は役員・従業員)にして割安に
福利厚生を準備することができます!

サービスセンター退会後も補償継続を
お考えの方は、下記フリーダイヤルまで
ご相談ください。

<代理店・お問い合わせ> 株式会社全福サポートサービス 全福ネットの保険相談デスク 0120-055-512(土日祝日を除く午前10時～午後4時)

引受保険会社: 東京海上日動火災保険株式会社

24TX-004741 2024年12月

※このご案内は、団体総合生活保険の概要についてご紹介したものです。ご加入にあたっては、必ず「重要事項説明書」をよくお読みください。「重要事項説明書」には、ご加入される保険の商品内容をご理解いただくために特に重要な情報、および、お客様にとって不利益となる事項等、特にご注意いただきたい情報を記載しております。ご不明な点等がある場合には、代理店までお問い合わせください。団体総合生活保険の内容等については、「お手続きサイト」にてご参照できます。
※保険の対象となる方またはそのご家族が、補償内容が同様の保険契約を他にご契約されているときには、補償が重複することがあります。

横浜・八景島シーパラダイス

シーパラで今だけの思い出を作ろう！「春の感謝月間」開催！！



SEA PARADISE
YOKOHAMA HAKKELIMA

※1/6～3/6の期間、ライブスタジアムの改修工事がございます。期間中は【Animal life live!】中止、スタジアム内一部展示の中止となる場合がございます。
改修工事の終了は前後する場合がございますので、ご来島前にご確認いただくようお願い申し上げます。

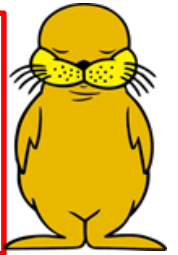

キリトリ

横浜・八景島シーパラダイス 春の感謝月間

有効期限：2025年1月6日(月)～3月16日(日)まで

【アクアトムーツパス+ショップクーポン500円】注意事項

(水族館4施設パス)

	一般料金	⇒	感謝月間特別料金
●大人(高校生以上)	4,000円	⇒	3,140円
●小・中学生	2,700円	⇒	2,100円
●幼児(4才以上)	1,700円	⇒	1,300円
●シニア(65才以上)	3,500円	⇒	2,740円

名
名
名
名

※アクアミュージアム1階チケット売場でチケットをお買い求めください。
※チケット購入の際、必ず本券をご提出ください。
※本券1枚で5名様まで有効
※ご利用者名および発行先のご記入がないものはご利用いただけません
※本券の転売・譲渡等の行為は禁止いたします。
※他の割引券・補助券等との併用不可
※除外日：休園日、貸切時、特別イベント実施時／転売・払戻・返金不可
※期間により入場制限を設ける場合がございます。
(除外日にとまなう有効期間の期間延長等は実施いたしませんのであらかじめご了承ください。)
※天候・機械点検等により一部アトラクション・プログラムをご利用いただけない場合がございます。
※ショップクーポンは一部ご利用いただけない施設がございます
詳しくはご利用日当日、各店舗スタッフにご確認ください。
※スペシャルアミューズメントをご利用の際は、別途有料となります。
※各施設により営業時間が異なります。
詳しくは公式Webサイトをご参照ください。

【ワンテーパース】(水族館4施設+アトラクション)

	一般料金	⇒	感謝月間特別料金
●大人・高校生	5,700円	⇒	4,500円
●小・中学生	4,100円	⇒	3,200円
●幼児(4才以上)	2,400円	⇒	1,800円
●シニア(65才以上)	4,100円	⇒	3,200円

名
名
名
名

◇営業時間：期間により異なるため下記までお問合せください。
◇所在地：神奈川県横浜市金沢区八景島
◇問合せ：045-788-8888(テレフォンインフォメーション)
◇交通：【電車】横浜シーサイドライン「八景島駅」下車徒歩すぐ

2221

お名前： _____

発行：一般社団法人全国中小企業勤労者福祉サービスセンター

スーツに、もっと進化を。

洋服の青山
60th
Anniversary

サービスセンター(共済会・互助会) ×  青山商事 ※洋服の青山からの
ご案内

ご来店の際は、本チラシを必ずご提示ください。

特別割引クーポン券

本券は切り取らずにお持ちください。本券は商品と一緒に精算時にご提示ください。

店内商品1点購入特別割引クーポン券①
1点税込¥2,090以上の品
さらに **10%OFF** + 提携割引 **10%OFF**

【有効期間】

本日より2025年4月30日(水)まで



●本「クーポン券」をご持参の上、該当商品をお買上げの際に、1枚のみご利用いただけます。●1回限りご利用いただけます。●下取り・各種クーポン券一部セットセールとの併用はできません。●数量限定・福袋・オーダー・アウトレット商品および企業制服・一部学校制服は除きます。●オンラインストアを除く全国の洋服の青山店舗でご利用いただけます。●提携割引10%OFFにはAOYAMAタイアップカードのご提示が必要です。●詳しくは店舗スタッフまで。

AOYAMAタイアップカード
ご登録・ご提示で

店内全商品 **10%OFF** 提携割引



フレッシュヤーズ 応援フェア

入会金・年会費
無料

「AOYAMAタイアップカード」
ご登録・ご利用の流れ

その場で
カンタンに
登録

※AOYAMAタイアップカードは
クレジットカードではありません。

本チラシまたは会員証や
協定施設割引券をお持ちの上、お近くの
「洋服の青山」へご来店ください

登録用紙に
記入

カードを発行
その日から特典を
ご利用いただけます



タイアップCD
889

パスワード
6yv67



オンライン入会ができるようになりました。

詳しくはこちらから ▶

https://www.y-aoyama.jp/entry/corp_check.php

入会後はご自宅
で
カンタンに購入可!!

洋服の青山オンラインストア おスマホ
ポイント

1 店舗受け取り
サービスで
送料無料

2 商品取り置き
&
試着予約
サービス

※AOYAMAタイアップカードをお持ちでない
お客様は、カード入会後ご利用ください。

3 **10%OFF!**
AOYAMAタイアップカードを
持ちのお客様は
オンラインストアのお買い物も

詳しくは
こちらから



フレッシュヤーズ・新成人・就活生の方限定

スーツから洋品までお得に揃う!

安心おまとめ

5点
揃って

セット

8点
揃って

レディスもメンズも/税込¥29,900~

AOYAMAタイアップカードご提示で10%OFF

税込 ¥26,910~



※フレッシュヤーズ・新成人・就活生の方が
対象となります。

※スーツ1着 税込¥21,890以上の品が対象となります。※アイテムの価格
によりセット価格が異なります。

※下取り・各種クーポン券及び他のセットセールとの併用はできません。※オンライン
ストアを除く全国の洋服の青山でご利用いただけます。※詳しくは店舗スタッフまで。

FORMAL

はじめての
フォーマルウェア



大人への一歩 特別な装い、
初めてのフォーマルウェア。

持っておくと安心!
初めてのフォーマルウェア。

スーツと一緒に
揃えればお得!

ファースト割 フォーマル割

※フレッシュヤーズ・新成人の方限定。詳しくは店舗スタッフまで。

他社製品もOK!
使わなくなった衣類を
お持ちください!

下取り

3つのポイント
全て
貯まる!使える!



チラシ有効期間
本日より2025年4月30日(水)まで

洋服のお直し承ります

当社以外の購入品もOK!



ご相談ください!

着用済みのお品物はクリーニング後(洗濯後)
にお持ちください。

詳しい内容ははこちらから ▶

※一部店舗は、当社商品のみのお直しとなります。
※お持ち込みにつきましては、注意事項がございます。
※詳しくは店舗スタッフまで。



hare:kari
ハレの日に、最高の一着をかりよう。

店舗・ネットで
レンタル!

詳しくはこちら ▶

※各種割引券及びクーポン券はご利用いただけません。
※詳しくは店舗スタッフまたはWEBにて。

全国の洋服の青山で特典をご利用いただけます。

一緒に
お得!!
夫婦で 親子で 兄弟で

家族割

※詳しくは店舗スタッフまで。

ご来店確認用バーコード



4029200055470

※掲載商品はイメージです。※本チラシ掲載内容は、2024年12月時点の内容です。セール内容及び割引
内容などが変更になる場合がございます。※補上げ・ネーム・その他お直しにつきましては、別途補正料金を
頂戴いたします。※補正料金・送料は割引対象外となります。ご了承ください。※詳しくは店舗スタッフまで。

ビジネスウェアが何でも揃う。



SUIT SQUARE

スーツ スクエア

サービスセンター(共済会・互助会) × SUIT SQUARE

ご来店の際は、本チラシをご提示ください(スマートフォンでクーポン表示も可)



ご入会
無料!

タイアップメンバーズご入会で

店舗 + オンラインストア

全品 10% OFF



SUIT SQUARE (THE SUIT COMPANY) タイアップメンバーズについて

オンライン入会はこちら

会員登録ページにてタイアップコードとパスワードをご入力ください



タイアップコード

889

パスワード

6yv67

スペシャルクーポン券

店内商品¥2,090(税込)以上の品1点購入で

10% OFF



69900035900005

タイアップメンバーズ

全品 10% OFF

さらに +

店舗使用
バーコード

4029200055470

クーポンのご提示
はこちら



※お一人様1枚のみ1回限りご利用いただけます。※下取り・各種クーポン券・一部セットセールとの併用はできません。※オーダー商品・送料・補正費は対象外となります。※オンラインストア・アウトレットショップではご利用いただけません。有効期限:2025年4月30日(水)

スタッフの方へ▶▶▶お会計時は記載のタイアップコードで会員登録後、バーコードをスキャンの上お会計をお願いします。

パフォーマンススーツ

ジャケット + パンツ

¥12,870

高ストレッチ 高コスパ

ウォッシュャブル

Ameri VINTAGE 黒石奈央子さん
プロデュースの新ブランド誕生

CIS.

2024AW Début Collection

<https://www.uktsc.com/cont/CIS/>

最短納期
約2週間~

UNIVERSAL LANGUAGE
MEASURE'S

オーダースーツ

メンバーズ&本チラシご提示で

1着 38,610円~ 税込

詳細・ご予約
はこちら

※全国のSUIT SQUARE・THE SUIT COMPANY・WHITE・UNIVERSAL LANGUAGE・UNIVERSAL LANGUAGE MEASURE'S(アウトレットショップ除く)またはオンラインストアでご利用いただけます。※初回のご入会には、店舗またはオンライン入会サイトよりご登録が必要となります。※本チラシ掲載内容は、2024年11月時点の内容です。価格及び割引内容などが変更になる場合がございます。※一部値引・割引特典との併用はできません。※補正費・郵送費は割引特典対象外となります。※詳しくはスタッフまでお尋ねください。

3つのポイント全て
貯まる!使える!

